

Desempenho das Metas Físicas das Ações Prioritárias

1º Semestre de 2023

LDO 2023 - Lei 11.955 de 09/12/22

Art. 90

SEDEC

SECRETARIA DE ESTADO DE DESENVOLVIMENTO ECONÔMICO

LDO 2023 - Lei 11.955 de 09/12/22 Art. 90, § 1º, inc. I
Ações Prioritárias conforme Anexo de Metas e Prioridades – AMP

02 DE OUTUBRO DE 2023

METAS FÍSICAS 1º SEM/2023 – AMP

Programa: 385 – Mato Grosso Maior e Melhor

AÇÃO	PRODUTO	UNIDADE DE MEDIDA	META AMP	META PREVISTA ATUALIZADA *
1096 - Implantação de infraestrutura turística	Infraestrutura implantada	Unidade	10	15
1164 - Implantação da Zona de Processamento de Exportação (ZPE) de Cáceres	ZPE construída	Unidade	1	0,25

* Meta Prevista Atualizada (1ºSem/2023) = PTA/LOA Original +/- créditos adicionais

Desempenho Metas Físicas 1º Sem/2023

Programa 385

Mato Grosso Maior e Melhor

Ações do Anexo de Metas e Prioridades - AMP

1096 - Implantação de Infraestrutura Turística

- ▶ Produto: **Infraestrutura implantada**
- ▶ Meta Prevista: **15 (unidades) (META AMP: 10)**
- ▶ Meta Realizada: **01 (unidades)**
- ▶ Percentual de realização: **6,66%**

* Meta Prevista Atualizada (1ºSem/2023) = PTA/LOA Original +/- créditos adicionais

1096 - Implantação de Infraestrutura Turística

1	Passarela Flutuante	Paranaíta
2	Orla Turística	São Félix do Araguaia
3	Orla Turística	Luciara
4	Pavimentação de acesso à Cachoeira da Mulata	Jaciara
5	Rota da Fé	Juscimeira
6	Mirante e Praça dos Coroados	Jaciara
7	Orla Turística	Barão de Melgaço
8	Orla Turística	Santo Antonio de Leverger
9	Revitalização da Praça Dom Wunibaldo e Construção da Rua Coberta	Chapada dos Guimarães
10	Construção CETRAS - Centro de Triagem Animal	Cuiabá
11	Centro Cultural e Turístico	Poconé
12	Memorial Rondon	Santo Antonio de Leverger
13	Orla Turística	Cáceres
14	Congódromo	Vila Bela da Santíssima Trindade
15	Revitalização e Ampliação da Lagoa	Barra do Bugres

* Meta Prevista Atualizada (1ºSem/2023) = PTA/LOA Original +/- créditos adicionais

Finalizada

1.Passarela Flutuante

Paranaíta



* Meta Prevista Atualizada (1ºSem/2023) = PTA/LOA Original +/- créditos adicionais

Em execução

1. Mirante Praça dos Coroados - Jaciara
2. Orla – Santo Antônio do Leverger

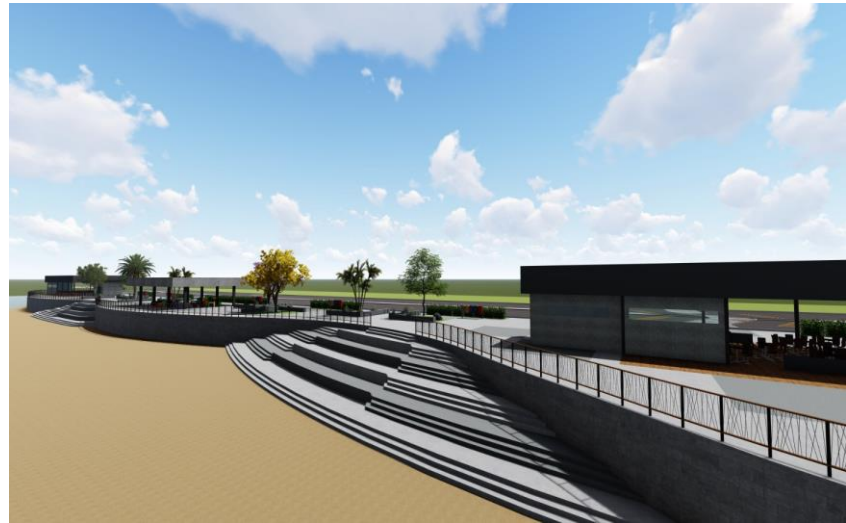

* Meta Prevista Atualizada (1ºSem/2023) = PTA/LOA Original +/- créditos adicionais

Em execução

3. Praça Dom Wunibaldo – Chapada dos Guimarães



4. Revitalização e Ampliação da Lagoa – Barra do Bugres



* Meta Prevista Atualizada (1ºSem/2023) = PTA/LOA Original +/- créditos adicionais

Programa: 385 – MATO GROSSO MAIOR E MELHOR- AMP

Em licitação

1	Pavimentação de acesso à Cachoeira da Mulata	Jaciara
2	Orla Turística	Barão de Melgaço
3	Construção CETRAS - Centro de Triagem Animal	Cuiabá
4	Memorial Rondon	Santo Antonio de Leverger
5	Congódromo	Vila Bela da Santíssima Trindade

Em Projeto

1	Orla Turística	Luciara
2	Orla Turística	São Félix do Araguaia
3	Orla Turística	Cáceres
4	Centro Cultural e Turístico	Poconé
5	Rota da Fé	Jucimeira

* Meta Prevista Atualizada (1ºSem/2023) = PTA/LOA Original +/- créditos adicionais

1164 - Implantação da Zona de Processamento de Exportação (ZPE) de Cáceres

- ▶ Produto: ZPE construída
- ▶ Meta Prevista: 0,25 (unidades) (META AMP: 1)
- ▶ Meta Realizada: 0,25 (unidades)
- ▶ Percentual de realização: 100%

* Meta Prevista Atualizada (1ºSem/2023) = PTA/LOA Original +/- créditos adicionais

1164 - Implantação da Zona de Processamento de Exportação (ZPE) de Cáceres

- ▶ Produto: **ZPE construída**
- ▶ Público alvo: **Setores industriais e sociedade**
- ▶ Municípios beneficiados: **Cáceres; Porto Esperidião; Glória D'Oeste; Mirassol D'Oeste; Curvelândia, Lambari D'Oeste; Barra do Bugres; Porto Estrela;**



Fig. 1: Visão Geral da ZPE

* Meta Prevista Atualizada (1ºSem/2023) = PTA/LOA Original +/- créditos adicionais

1164 - Implantação da Zona de Processamento de Exportação (ZPE) de Cáceres



Fig.2: Gate Principal de acesso de veículos.



Fig.3: Gate de controle de pedestres e acesso ao prédio da Receita Federal.

1164 - Implantação da Zona de Processamento de Exportação (ZPE) de Cáceres



Fig. 4: Gate secundário de acesso de veículos para área industrial.

1164 - Implantação da Zona de Processamento de Exportação (ZPE) de Cáceres



Fig. 5: Galpão de cargas vista aérea.



Fig. 6: Galpão de cargas vista frontal.

1164 - Implantação da Zona de Processamento de Exportação (ZPE) de Cáceres



Fig. 7: Prédio administrativo.



Fig. 8: Prédio anexo ao bloco administrativo.

* Meta Prevista Atualizada (1ºSem/2023) = PTA/LOA Original +/- créditos adicionais

1164 - Implantação da Zona de Processamento de Exportação (ZPE) de Cáceres



Fig. 9: Prédio do restaurante.



Fig. 10: Área de apoio ao motorista.

1164 - Implantação da Zona de Processamento de Exportação (ZPE) de Cáceres



Fig. 11, 12, 13: Salas mobiliadas pela Administradora da Zona de Processamento e Exportação de Cáceres - AZPEC.

* Meta Prevista Atualizada (1ºSem/2023) = PTA/LOA Original +/- créditos adicionais

FIM DA APRESENTAÇÃO

CONTATOS:

NÚCLEO DE GESTÃO ESTRATÉGICA PARA RESULTADOS

NGER/SEDEC

TELEFONE SEDEC: (65) 3613-0028

E-MAIL: nger@sedec.mt.gov.br