

# **PROCEDIMENTOS PARA UTILIZAÇÃO DO SISTEMA INTEGRADO DE PLANEJAMENTO, CONTABILIDADE E FINANÇAS DO ESTADO DE MATO GROSSO – FIPLAN**

## **O SISTEMA INTEGRADO DE PLANEJAMENTO, CONTABILIDADE E FINANÇAS – FIPLAN**

é uma realidade consolidada no Governo do Estado de Mato Grosso. Prova disso é que os orçamentos do exercício de 2005 e 2006 foram elaborados no sistema, e, os orçamentos para os exercícios de 2007 e 2008 foram elaborados e executados no FIPLAN.

Neste momento de detalhamento da proposta de orçamento das unidades orçamentárias para o exercício de 2009, novamente nos utilizaremos do módulo como ferramenta de auxílio ao trabalho que realizaremos.

A Secretaria de Estado de Planejamento e Coordenação Geral esperamos pelo envolvimento de todos no processo de elaboração da proposta orçamentária, assim como ocorrido no ano de 2006, considerado de grande sucesso. E que possamos juntos, cada vez mais, aperfeiçoar nossos instrumentos de planejamento, reforçando a necessidade de continuarmos evoluindo em ferramentas para o desenvolvimento da administração.

## Acesso ao Sistema Fiplan

Só poderão acessar o sistema os usuários que se encontrem cadastrados e que possuam **Login** e **Senha**. Os usuários não cadastrados, mas que desejam acesso ao sistema, devem receptionar no site da SEPLAN no link PTA/LOA, preencher a ficha de cadastro e enviá-la à SEPLAN, devidamente assinada pelo seu superior hierárquico.

A partir da efetivação desse procedimento o usuário receberá um LOGIN e uma SENHA em seu e-mail pessoal para acessar o sistema FIPLAN.

Após receber sua senha pessoal o usuário deverá acessar o sistema por um dos seguintes caminhos:

- Acesse o FIPLAN diretamente digitando o endereço [www.fiplan.mt.gov.br](http://www.fiplan.mt.gov.br) ou;
- Acesse pela pagina da SEPLAN [www.seplan.mt.gov.br](http://www.seplan.mt.gov.br) e dê um clique no banner FIPLAN.

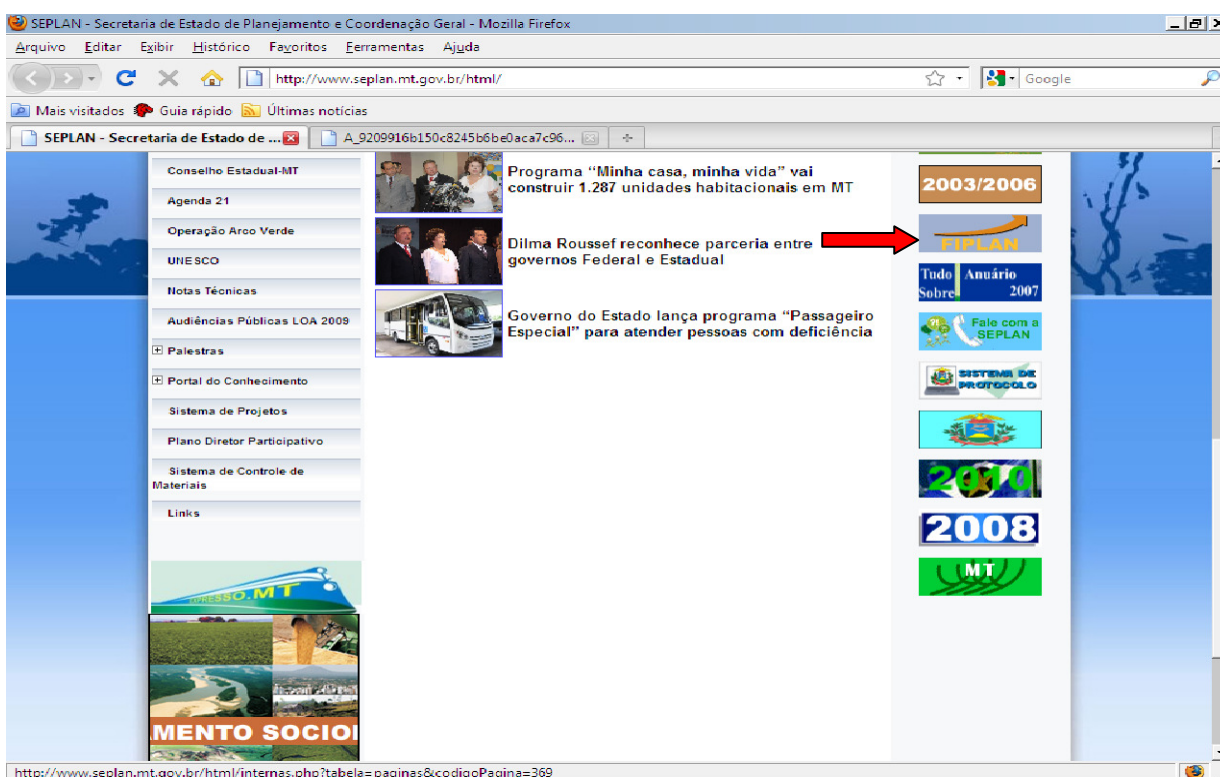

## Procedimentos para Acessar o FIPLAN

Ao clicar no Banner ou ao entrar no Endereço o sistema abrirá a tela inicial com o exercício de execução do orçamento e o usuário só deverá escolher outro exercício se desejar consultar dados de um exercício anterior.

Digite o **Login** recebido no seu e-mail pessoal e clique em **OK**.

Exercício: 2009 -  
Login:  → OK

Digite o login recebido no e-mail

Após clicar na opção **OK** aparecerá a tela para que o usuário complete os dados de acesso.

Exercício: 2009 -  
Login: graciely  
Senha:   
Unidade Orçamentária:

Digite a senha recebida no e-mail

Escolha uma UO para acesso

→ ENTRAR → CANCELAR

Digite a senha recebida em seu e-mail pessoal e selecione a unidade orçamentária que você deseja Avaliar dando um clique com o mouse em cima da opção.  
Após escolher clique em **entrar**.

FIPLAN

TREINAMENTO

\* Pergunta Cadastrada: A  
Resposta:

Sair Versão: BUILD\_48\_100226\_1505\_1\_192.168.160.4

CONTINUAR CANCELAR

Digite a resposta da pergunta cadastrada em seguida clique na opção **continuar**.

### IMPORTANTE

- Se for o primeiro acesso do usuário o sistema abrirá duas telas em seqüência para que o usuário faça a alteração da senha recebida no e-mail pessoal e grave perguntas com suas respectivas respostas, as quais o sistema solicitará alternadamente quando o usuário efetuar os próximos acessos.
- Se o usuário já tiver alterado a senha e não estiver mais acessando o sistema pela primeira vez, será apresentada uma das perguntas cadastradas para que o usuário digite a resposta e assim o sistema autentique a entrada do usuário.
- Se o usuário estiver realizando as funções do módulo planejamento, a seleção de uma unidade orçamentária não restringe o acesso a outras unidades orçamentárias.

### As telas seguintes são as do primeiro acesso:

Digite a senha recebida no seu e-mail pessoal que chamamos de senha atual;

Digite uma nova senha com seis dígitos; letras e números;

Digite a confirmação da nova senha.

Tabelas Planejamento ProgFinanceira Documentos Contabilidade Relatórios Gestão Ajuda

**Trocar Senha**

Senha Atual:   
 Nova Senha:   
 Confirmar Senha:

	Pergunta	
1	minha razao de viver	<input type="button" value="+ adicionar"/> <input type="button" value="- remover"/>

Sair Versão: RELEASE\_48\_100302.1\_10.190.2.4 ALTERAR CANCELAR

Após digitar os dados da senha (antes de clicar em **alterar** no rodapé) clique em **adicionar** para Adicionar uma pergunta com sua resposta.  
 Para remover uma pergunta, antes cadastrada, clique na linha que a contém para marcá-la e em seguida clique em **remover**.  
*Obs.: O usuário estará obrigado a cadastrar no mínimo uma pergunta com sua resposta.*

Ao clicar na opção **adicionar** o sistema apresentará a tela seguinte:

Tabelas Planejamento ProgFinanceira Documentos Contabilidade Relatórios Gestão Ajuda

**Trocar Senha**

Senha Atual:   
 Nova Senha:   
 Confirmar Senha:

	Pergunta	
1	minha razao de viver	<input type="button" value="+ adicionar"/> <input type="button" value="- remover"/>

**Incluir Pergunta**

Pergunta:

Resposta:

Confirma Resposta:

**Alerta - Mozilla Firefox**

mt.gov.br https://www.fiplan.mt.gov.br:8443/comum

Confirma inclusão dessa pergunta?

Concluído

Sair Versão: RELEASE\_48\_100302.1\_10.190.2.4 ALTERAR CANCELAR

Adicione a pergunta e a resposta da pergunta. Digite a confirmação da resposta.  
 Clique em **incluir** para incluir a pergunta.  
 O sistema solicitará a confirmação da inclusão e (após confirmar **sim**) abrirá a tela para nova inclusão de perguntas e respostas, conforme a tela seguinte.

Caso não deseje incluir mais perguntas clique em **cancelar** e o sistema apresentará a tela de troca de senhas com as perguntas cadastradas, conforme a tela seguinte:

Digite a senha pessoal que recebeu no e-mail e digite a nova senha, digite a confirmação da nova senha: seis dígitos, letras e números.

**Trocar Senha**

Senha Atual:

Nova Senha:

Confirmar Senha:

	Pergunta	
1	segunda razão da minha vida	
2	minha razão de viver	

+ adicionar  
- remover

Sair Versão: RELEASE\_48\_100302.1\_10.190.2.4 [ALTERAR] [CANCELAR]

Após digitar clique em **alterar**.

O sistema apresentará uma tela com os acessos que o usuário tem autorização para acessar.

**Recursos que o usuário tem acesso**

Nome	Descrição
Segurança / Usuário / Incluir	Grupo de Recurso utilizado para agrupar os recurso para acessar ao menu Segurança / Usuário ao item Incluir
Segurança / Usuário / Consultar	Grupo de Recurso utilizado para agrupar os recurso para acessar ao menu Segurança / Usuário ao item Consultar
Segurança / Usuário / Alterar	Grupo de Recurso utilizado para agrupar os recurso para acessar ao menu Segurança / Usuário ao item Alterar
Segurança / Usuário / Bloquear	Grupo de Recurso utilizado para agrupar os recurso para acessar ao menu Segurança / Usuário ao item Bloquear
Segurança / Usuário / Desbloquear	Grupo de Recurso utilizado para agrupar os recurso para acessar ao menu Segurança / Usuário ao item Desbloquear
Segurança / Usuário / Trocar Senha	Grupo de Recurso utilizado para agrupar os recurso para acessar ao menu Segurança / Usuário ao item Trocar Senha
Segurança / Perfil / Incluir	Grupo de Recurso utilizado para agrupar os recurso para acessar ao menu Segurança / Perfil ao item Incluir
Segurança / Perfil / Consultar	Grupo de Recurso utilizado para agrupar os recurso para acessar ao menu Segurança / Perfil ao item Consultar
Segurança / Perfil / Alterar	Grupo de Recurso utilizado para agrupar os recurso para acessar ao menu Segurança / Perfil ao item Alterar
Segurança / Recurso / Consultar	Grupo de Recurso utilizado para agrupar os recurso para acessar ao menu Segurança / Recurso ao item Consultar
Segurança / Acesso Programa Governo / Vincular	Grupo de Recurso utilizado para agrupar os recurso para acessar ao menu Segurança / Acesso Programa Governo ao item Vincular
Segurança / Acesso Unidade Orçamentária / Vincular	Grupo de Recurso utilizado para agrupar os recurso para acessar ao menu Segurança / Acesso Unidade Orçamentária ao item Vincular
Segurança / Grupo Recurso / Consultar	Grupo de Recurso utilizado para agrupar os recurso para acessar ao menu Segurança / Grupo Recurso ao item Consultar
Segurança / Perfil com Grupo Recurso / Vincular / Desvincular	Grupo de Recurso utilizado para agrupar os recurso para acessar ao menu Segurança / Perfil com Grupo Recurso ao item Vincular / Desvincular
Segurança / Alterar Exercício	Grupo de Recurso utilizado para agrupar os recursos necessários para a alteração do ano de exercício

Versão: BUILD\_48\_060102.1\_PRO [IMPRIMIR] [CONTINUAR]

Bem Vindo ao Sistema FIPLAN Internet

O usuário poderá **imprimir** o relatório de acesso que está autorizado no sistema. Caso não queira imprimir clique em **continuar** e estará autorizado a acessar os dados do sistema. Automaticamente o usuário entrará na página principal do Sistema FIPLAN.

Após estes passos o usuário terá completado o primeiro acesso ao sistema e o sistema apresentará a tela principal. Assim, o usuário estará autorizado a navegar no sistema.

## PASSOS PARA ELABORAÇÃO DO RELATÓRIO DA AÇÃO GOVERNAMENTAL - RAG

Caixa de Entrada

Visualizando registro 1 a 30 de 62

	UO	De
1	12101	Izaías Neves Ormond
2	99000	Márcia Fernandes De Almeida
3	99000	Dione Tereza Mattos
4	99000	Dilcinéia Honorato De Figueiredo
5	6101	José Alves Pereira Filho
6	99000	Dilcinéia Honorato De Figueiredo
7	99000	André Luiz De Siqueira Arruda
8	99000	Izaías Neves Ormond
9	99000	Anelinda Campos Pedroso Arruda
10	99000	Anelinda Campos Pedroso Arruda
11	99000	Anelinda Campos Pedroso Arruda
12	99000	Jeanne Amaral Gonçalves Silva
13	99000	Anelinda Campos Pedroso Arruda
14	14101	Anelinda Campos Pedroso Arruda

Sair Versão: BUILD\_48\_100219\_1500\_1\_192.168.160.4 CANCELAR

http://homologa.fiplan.mt.gov.br/exibirRAG.do?sessionId=12D32974E056592E1F0ED63E185FF4CD?fromMenu=true

Para acessar o banco de dados do Relatório da Ação Governamental 2009, clique na guia **Planejamento** em seguida escolha a opção **Relatório da Ação Governamental - RAG**.

## ROTEIRO PARA AVALIAÇÃO DAS AÇÕES (P/A/OE)

Ao entrar na opção o sistema apresentará a tela para escolha do programa.

Relatório da Ação Governamental

Exercício: 2009

Programa de Governo: [ ] - pesquisar

Unidade Orçamentária: -

Status:

Dados Gerais

Indicadores

Análise do Desempenho do Programa

Análise e Recomendações da Seplan

Painel de Controle

AGENDA RAG

Data Início para Avaliação da UO: Data Limite para Avaliação da UO: Avaliação da UO Prorrogada até:

ENVIAR PARA

Avaliação da UO  Análise e Recomendações da Seplan  Ajustes da UO  Consolidação na Seplan [enviar]

AÇÕES DO PROGRAMA

Código	Descrição da Ação	Órgão	Responsável	U

Dados Gerais

Meta Física

Análise do Desempenho da Ação

Sair Versão: BUILD\_48\_100219\_1500\_1\_192.168.160.4 CANCELAR

Certifique-se na tela que o campo **"Exercício"** se refere a **2009**.

- Digite o código do programa para lançar o RAG e tecla TAB ou clique com o mouse fora do campo "Programa".

Obs: **Caso não saiba o código do programa**, clique no ícone **"PESQUISAR"** para fazer uma busca ou consulta.

Após escolher o programa o sistema apresentará a seguinte tela:

Relatório da Ação Governamental

Exercício: 2009

Programa de Governo: 142 - GESTÃO DA TECNOLOGIA DE INFORMAÇÃO - pesquisar

Unidade Orçamentária: 20401 - Centro de Processamento de Dados do Estado de Mato Grosso

Status: Avaliação da UO

Dados Gerais

Indicadores

Análise do Desempenho do Programa

Análise e Recomendações da Seplan

Painel de Controle

AGENDA RAG

Data Início para Avaliação da UO: Data Limite para Avaliação da UO: Avaliação da UO Prorrogada até:

ENVIAR PARA

Avaliação da UO  Análise e Recomendações da Seplan  Ajustes da UO  Consolidação na Seplan [enviar]

AÇÕES DO PROGRAMA

Código	Descrição da Ação	Órgão	Responsável	U
1	1035 IMPLEMENTACAO DOS PROCESSOS DE GESTAO DE TECNOLOGIA	Secretaria de Estado de Justiça		
2	1070 MODERNIZACAO DA INFRA-ESTRUTURA DE TI CORPORATIVA DO	Secretaria de Estado de Planej		
3	1146 MODERNIZACAO DA TI PARA O PROCESSO DE ADMINISTRACAO	Secretaria de Estado de Admini		
4	1259 ESTRUTURACAO DA TECNOLOGIA DE INFORMACAO - SINFR	Secretaria de Estado de Infra-E		
5	1270 DESENVOLVIMENTO DE SISTEMAS INFORMATIZADOS	Secretaria de Estado de Indústria		
6	1278 ESTRUTURACAO DA TECNOLOGIA DA INFORMATICA NA AUDITORIA	Auditoria Geral do Estado		

Dados Gerais

Meta Física

Análise do Desempenho da Ação

Sair Versão: BUILD\_48\_100225\_1140\_1\_192.168.160.4 CANCELAR

Em seguida o sistema carregará as **Ações** que compõem o programa, e o usuário deverá selecionar a **Ação** a ser avaliada.

## Dados Gerais da Ação

Apresenta a identidade da Ação selecionada. Para consultar os Dados Gerais da Ação basta clicar na opção **Dados Gerais**.

Código	Descrição da Ação	Órgão	Responsável	Unid
1	1035 IMPLEMENTACAO DOS PROCESSOS DE GESTAO DE TECNOLOGIA	Secretaria de Estado de Justiça e	Fabiano Henrique Gomes Pereira	1960
2	1070 MODERNIZACAO DA INFRA-ESTRUTURA DE TI CORPORATIVA DO	Secretaria de Estado de Planejam	Carla Cristina Paludo	204C
3	1146 MODERNIZACAO DA TI PARA O PROCESSO DE ADMINISTRACAO	Secretaria de Estado de Administr	Enilson Martins De Oliveira	111C
4	1259 ESTRUTURACAO DA TECNOLOGIA DE INFORMACAO - SINFRA	Secretaria de Estado de Infra-Estr	Newton Massao Hayashida	251C
5	1270 DESENVOLVIMENTO DE SISTEMAS INFORMATIZADOS	Secretaria de Estado de Indústria,	Josué Anselmo De Matos	171C
6	1278 ESTRUTURACAO DA TECNOLOGIA DA INFORMATICA NA AUDITOR:	Auditoria Geral do Estado	Arlindo Angelo De Moraes	061C

Below the table, the 'DADOS GERAIS DA AÇÃO' section is visible, with the 'Dados Gerais' tab selected. The details for action 1035 are as follows:

- Código da Ação:** 1035
- Nome:** IMPLEMENTACAO DOS PROCESSOS DE GESTAO DE TECNOLOGIA DA INFORMACAO DA SEJUSP
- Tipo:** Projeto
- Unidade Orcamentária:** 19601 - Fundo Estadual de Segurança Pública
- Objetivo:** MELHORAR A QUALIDADE DOS SERVICOS DE INFORMACAO E COMUNICACAO.
- Meta Física:** SERVICIO DE INFORMACAO DISPONIBILIZADO
- Unidade de Medida:** PERCENTUAL
- Responsável da Ação:** Fabiano Henrique Gomes Pereira

## Meta Física

Descreve o produto a ser entregue ou que se deseja obter em um determinado tempo, expresso em unidade de medida adotada, de forma regionalizada.

Para acessar o campo Meta Física basta clicar na "aba" **Meta Física**;

Para adicionar a "**Meta Física**" entregue pela Ação nas regiões de planejamento, basta clicar na opção **Adicionar**.

**FIPLAN** **TREINAMENTO**

Tabelas Planejamento ProgFinanceira Documentos Contabilidade Custo Relatórios SIG Gestão Ajuda

Relatório da Ação Governamental

**AÇÕES DO PROGRAMA**

Código	Descrição da Ação	Órgão	Responsável	Unid
1	1035 IMPLEMENTACAO DOS PROCESSOS DE GESTAO DE TECNOLOGIA	Secretaria de Estado de Justiça e	Fabiano Henrique Gomes Pereira	196C
2	1070 MODERNIZACAO DA INFRA-ESTRUTURA DE TI CORPORATIVA DO	Secretaria de Estado de Planejari	Carla Cristina Raludo	204C
3	1259 ESTRUTURACAO DA TECNOLOGIA DE INFORMACAO - SINFRA	Secretaria de Estado de Infra-Estr	Newton Massao Hayashida	251C
4	1270 DESENVOLVIMENTO DE SISTEMAS INFORMATIZADOS	Secretaria de Estado de Indústria	Josué Anselmo De Matos	171C
5	1278 ESTRUTURACAO DA TECNOLOGIA DA INFORMATICA NA AUDITORIA	Auditoria Geral do Estado	Arlindo Angelo De Moraes	061C
6	3572 IMPLANTACAO DA II VERSAO DO FIPLAN.	Secretaria de Estado de Fazenda	Diva Maria Fortes De Oliveira	166C

**META FÍSICA DA AÇÃO**

Meta Física

Região de Planejamento	Descrição	Quantidade Meta Física
Total:		0,00
Total da Meta Física Informada no Monitoramento:		0,00

Total de meta física monitorada

Sair Versão: BUILD\_48\_100301\_1414\_192.168.160.4 CANCELAR

Importante ressaltar que para as **Ações** monitoradas o sistema apresentará o total de meta física informado no Monitoramento.

Depois de clicar no campo **adicionar** o sistema abrirá a tela seguinte.

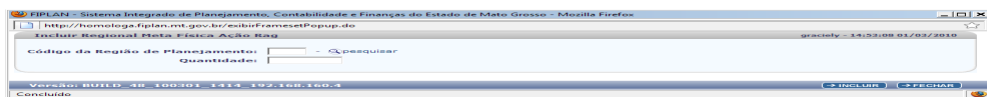

Após preencher os campos: **Região de Planejamento** e **Quantidade**, clique no botão **incluir**.

# Alteração de Meta Física

Caso necessite alterar a meta física, basta selecionar e clicar na opção **alterar**.

**Relatório da Ação Governamental**

**FIPLAN** Tabelas Planejamento ProqFinanceira Documentos Contabilidade Custo Relatórios SIG Gestão Ajuda

**TREINAMENTO**

**Relatório da Ação Governamental**

**AÇÕES DO PROGRAMA**

Código	Descrição da Ação	Órgão	Responsável	Unid
1035	IMPLEMENTACAO DOS PROCESSOS DE GESTAO DE TECNOLOGIA	Secretaria de Estado de Justiça e	Lúcio Flávio Dos Santos	196C
1070	MODERNIZACAO DA INFRA-ESTRUTURA DE TI CORPORATIVA DO	Secretaria de Estado de Planej	Carla Cristina Paludo	204C
1259	ESTRUTURACAO DA TECNOLOGIA DE INFORMACAO - SINRA	Secretaria de Estado de Infra-Estr	Newton Massao Hayashida	251C
1270	DESENVOLVIMENTO DE SISTEMAS INFORMATIZADOS	Secretaria de Estado de Indústria,	Josué Anselmo De Matos	171C
1270	ESTRUTURACAO DA TECNOLOGIA DA INFORMATICA NA AUDITORIA	Auditoria Geral do Estado	Arlindo Angelo De Moraes	001C
3572	IMPLANTACAO DA II VERSAO DO FIPLAN.	Secretaria de Estado de Fazenda	Diva Maria Fortes De Oliveira	166C

**Dados Gerais**

Meta Física

**Análise do Desempenho da Ação**

**META FÍSICA DA AÇÃO**

**Meta Física**

Região de Planejamento	Descrição	Quantidade Meta Física
9900	ESTADO	30
0600	REGIAO VI - SUL	20

**Total:** 50,00

**Total da Meta Física Informada no Monitoramento:** 0,00

adicionar  
alterar  
remover

O sistema abrirá a tela seguinte, onde poderá fazer a alteração necessária; depois de alterado clique na opção **incluir**.

**FIPLAN - Sistema Integrado de Planejamento, Contabilidade e Finanças do Estado de Mato Grosso - Mozilla Firefox**

http://homologa.fiplan.mt.gov.br/exibiFrameEstPopup.do

**Incluir Regional Meta Física Ação Reg**

Código da Região de Planejamento:  - Pesquisar

Quantidade:

Versão: BUILD\_48\_100301\_1414\_192.168.160.4

**INCLUIR** **FECHAR**

Concluido

## Remoção de Meta Física

Para remover alguma meta física, basta selecionar e clicar na opção **remover**.

**Relatório da Ação Governamental**

**AÇÕES DO PROGRAMA**

Código	Descrição da Ação	Órgão	Responsável	Unid
1035	IMPLEMENTACAO DOS PROCESSOS DE GESTAO DE TECNOLOGIA	Secretaria de Estado de Justiça e	Lúcio Flávio Dos Santos	196C
1070	MODERNIZACAO DA INFRA-ESTRUTURA DE TI CORPORATIVA DO	Secretaria de Estado de Planej	Carla Cristina Paludo	204C
1259	ESTRUTURACAO DA TECNOLOGIA DE INFORMACAO - SINFRA	Secretaria de Estado de Infra-Est	Newton Massao Hayashida	251C
1270	DESENVOLVIMENTO DE SISTEMAS INFORMATIZADOS	Secretaria de Estado de Indústria,	Josué Anselmo De Matos	171C
1270	ESTRUTURACAO DA TECNOLOGIA DA INFORMATICA NA AUDITORIA	Auditoria Geral do Estado	Arlindo Angelo De Moraes	061C
3572	IMPLANTACAO DA II VERSAO DO FIPLAN.	Secretaria de Estado de Fazenda	Diva Maria Fortes De Oliveira	166C

**META FÍSICA DA AÇÃO**

**Meta Física**

Região de Planejamento	Descrição	Quantidade Meta Física
1 9900	ESTADO	30
2 0600	REGIAO VI - SUL	20

Total: 50,00

Total da Meta Física Informada no Monitoramento: 0,00

Botões: adicionar, alterar, remover

Depois de feito o lançamento da meta física, o sistema apresentará a Meta Física informada.

**Relatório da Ação Governamental**

**Total da Meta Física Informada no Monitoramento:**

Meta Física Prevista LOA	Meta Física Prevista Após Créditos	Meta Física da Ação Realizada	%Realizado em Relação a Meta Física Prevista	%Realizado em Relação a Meta Física Após Créditos
3.657.708,00	5.775.142,09	1.885.000,00	52,00	33,00

**% Realizado em Relação a Meta Física Prevista**

Altamente Deficiente (0%) | Deficiente (52%) | Regular (60%) | Bom (80%) | Ótimo (90%)

**% Realizado em Relação Meta Física após Créditos**

Altamente Deficiente (33%) | Deficiente (40%) | Regular (60%) | Bom (80%) | Ótimo (90%)

Depois de informada a Meta Física, clique no campo da justificativa e proceda ao preenchimento do mesmo. Confira a justificativa e caso esteja correta clique na opção **incluir** e em seguida **confirmar**.

**FIPLAN** **TREINAMENTO**

Tabelas | Planejamento | ProgFinanceira | Documentos | Contabilidade | Custo | Relatórios | SIG | Gestão | Ajuda

Relatório da Ação Governamental

Justificativa:  
noma justificativa meta fisica alterei aqui alterei aqui de novo fgdgfdgfd

Caracteres Restantes: 4924

Versão: BUILD\_48\_100219\_1500\_1\_192.168.160.4

[INCLUIR] [CANCELAR]

Sair Versão: BUILD\_48\_100219\_1500\_1\_192.168.160.4 [CANCELAR]

## ANÁLISE DO DESEMPENHO DA AÇÃO

Ao clicar na opção **Análise de Desempenho da Ação** o FIPLAN apresentará a seguinte tela:

**FIPLAN** **TREINAMENTO**

Tabelas | Planejamento | ProgFinanceira | Documentos | Contabilidade | Custo | Relatórios | SIG | Gestão | Ajuda

Relatório da Ação Governamental

Status: Avaliação da UO Panel de Controle

**AGENDA RAG**

Data Inicio para Avaliação da UO:                      Data Limite para Avaliação da UO:                      Avaliação da UO Prorrogada até:

**ENVIAR PARA**

Avaliação da UO     Análise e Recomendações da Seplan     Ajustes da UO     Consolidação na Seplan   

**AÇÕES DO PROGRAMA**

Código	Descrição da Ação	Órgão	Responsável	Unid
1	1035 IMPLEMENTAÇÃO DOS PROCESSOS DE GESTAO DE TECNOLOGIA	Secretaria de Estado de Justiça e	Fabiano Henrique Gomes Pereira	196C
2	1070 MODERNIZACAO DA INFRA-ESTRUTURA DE TI CORPORATIVA DO	Secretaria de Estado de Planejam	Carla Cristina Paludo	204C
3	1146 MODERNIZACAO DA TI PARA O PROCESSO DE ADMINISTRACAO E	Secretaria de Estado de Administr	Enilson Martins De Oliveira	111C
4	1259 ESTRUTURACAO DA TECNOLOGIA DE INFORMACAO - SINFRA	Secretaria de Estado de Infra-Estr	Newton Massao Hayashida	251C
5	1270 DESENVOLVIMENTO DE SISTEMAS INFORMATIZADOS	Secretaria de Estado de Indústria,	Josué Anselmo De Matos	171C
6	1278 ESTRUTURACAO DA TECNOLOGIA DA INFORMÁTICA NA AUDITORIA	Auditoria Geral do Estado	Arlindo Angelo De Moraes	061C

**Dados Gerais**

[Meta Física](#)

[Análise do Desempenho da Ação](#)

**ANÁLISE DE DESEMPENHO DA AÇÃO**

Análise do PPD | Análise do COFD | Objetivos Específicos | Execução Orçamentária e Financeira | Outros Aspectos Relevantes | Recomendacoes da Unidade

Sair Versão: BUILD\_48\_100219\_1500\_1\_192.168.160.4 [CANCELAR]

Depois de selecionada a opção **Análise do Desempenho de Ação** o sistema carregará todas "abas" onde serão feitas as análises das ações em relação a seus vários aspectos.

## Análise do PPD

Ao clicar na "aba" **Análise do PPD** o sistema apresentará a seguinte tela:

Fonte	Dotação Inicial LOA	Dotação Final LOA	Valor Empenhado	Valor Contingenciado	%PPD (Empenhado em relação a Dotação Inicial)	%COFD (Empenhado em relação a Dotação Final - Valor Contingenciado)
240	1.263.690,02	1.600.237,95	1.786.777,60	0,00		141,39
242	1.394.017,98	1.256.759,14	512.397,54	0,00		36,76
261	1.000.000,00	2.918.145,00	3.487.760,92	0,00		348,78
Total	3.657.708,00	5.775.142,09	5.786.936,06	0,00		158,21

**PLANEJAMENTO PPD**

0% 20% 40% 60% 80% 90% 100% 110% 120% 140% 160% 180%

Altamente Deficiente Deficiente Regular Bom Ótimo Bom Regular Deficiente Altamente Deficiente

↑  
158%

Sair Versão: BUILD\_48\_100219\_1500\_1\_192.168.160.4 CANCELAR

Em seguida clique no campo da **justificativa** e proceda ao preenchimento do mesmo; confira a justificativa e caso esteja correta clique na opção **incluir** e em seguida **confirmar**.

**Justificativa:** Descrever os acontecimentos que resultaram no desempenho acima apurado  
análise ppd da ação

Caracteres Restantes: 4981

Versão: BUILD\_48\_100219\_1500\_1\_192.168.160.4 INCLUIR CANCELAR

Sair Versão: BUILD\_48\_100219\_1500\_1\_192.168.160.4 CANCELAR

## Análise do COFD

Ao clicar na "aba" **COFD** o sistema apresentará a seguinte tela:

Em seguida clique no campo da **justificativa** e proceda ao preenchimento do mesmo; confira a justificativa e caso esteja correta clique na opção **incluir** e em seguida **confirmar**.

**Relatório da Ação Governamental**

**Justificativa:** Descrever os acontecimentos que resultaram no desempenho acima apurado

analise cofd da ação

Caracteres Restantes: 4980

Versão: BUILD\_48\_100219\_1500\_1\_192.168.160.4 → INCLUIR → CANCELAR

© Sair Versão: BUILD\_48\_100219\_1500\_1\_192.168.160.4 → CANCELAR

## Execução Orçamentária e Financeira

Ao clicar na "aba" **Execução Orçamentária e Financeira** o sistema apresentará a seguinte tela:

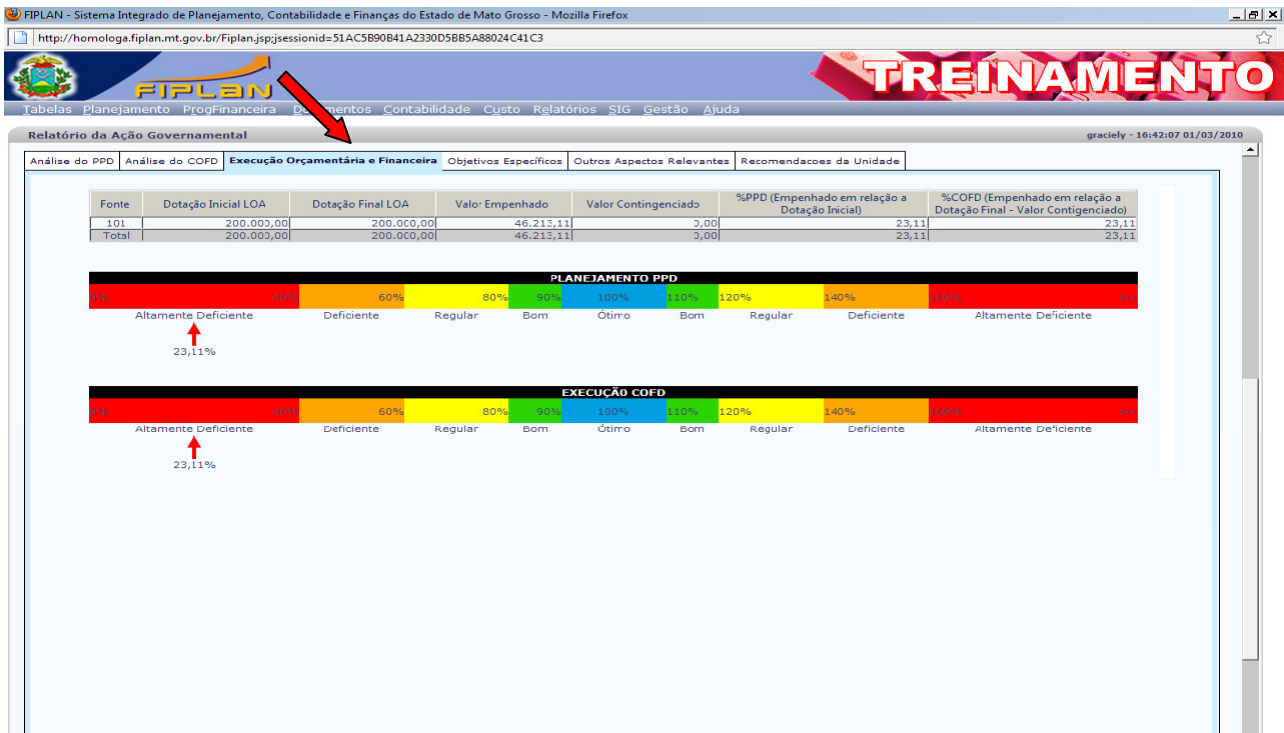

Em seguida clique no campo da **justificativa** e proceda ao preenchimento do mesmo; confira a justificativa e caso esteja correta clique na opção **incluir** e em seguida **confirmar**.

Relatório da Ação Governamental

**Justificativa:** Com base nos resultados do PPD e COFD justifique o nível que os objetos desse Programa foram alcançados. outros objetivos específicos da ação

Caracteres Restantes: 4964

## Objetivos Específicos

Clique no campo da **justificativa** e proceda ao preenchimento do mesmo; confira a justificativa e caso esteja correta clique na opção **incluir** e em seguida **confirmar**.

Relatório da Ação Governamental

ANÁLISE DE DESEMPENHO DA AÇÃO

Análise do PPD | Análise do COFD | Execução Orçamentária e Financeira | **Objetivos Específicos** | Outros Aspectos Relevantes | Recomendações da Unidade

**Justificativa:** Avalie a execução orçamentária em relação as dotações autorizadas na LOA e a compatibilidade do fluxo de recursos e os efeitos de sua liberação sobre a execução física da ação.

Versão: BUILD\_48\_100301\_1710\_2\_192.168.160.4

Sair Versão: BUILD\_48\_100301\_1710\_2\_192.168.160.4

Concluído

## Outros aspectos relevantes

Clique no campo da **justificativa** e proceda ao preenchimento do mesmo; confira a justificativa e caso esteja correta clique na opção **incluir** e em seguida **confirmar**.

Relatório da Ação Governamental

ANÁLISE DE DESEMPENHO DA AÇÃO

Análise do PPD | Análise do COFD | Objetivos Específicos | Execução Orçamentária e Financeira | **Outros Aspectos Relevantes** | Recomendações da Unidade

**Justificativa:**  
outros aspectos relevantes

Caracteres Restantes: 4974

Versão: BUILD\_48\_100219\_1500\_1\_192.168.160.4

INCLUIR CANCELAR

## Recomendações da Unidade

Clique no campo da **justificativa** e proceda ao preenchimento do mesmo; confira a justificativa e caso esteja correta clique na opção **incluir** e em seguida **confirmar**.

## ROTEIRO PARA AVALIAÇÃO DO PROGRAMA

### Dados Gerais

Apresenta a identidade do Programa selecionado. Para consultar os Dados Gerais do Programa basta clicar na opção **Dados Gerais**.

## Indicadores

**Relatório da Ação Governamental**

INDICADORES

Quadro de Indicadores

	Período Apuração	Unidade Medida	Índice Ini PPA	Índice Fim PPA	Previsto 2008	Apurado 2008	Previsto 2009	Apurado 2009	Data Apuração
1	RADO	ANUAL	100,00	50,00	0,00		0,00		
2		PERCENTUAL	100,00	80,00	0,00		0,00		
3		PERCENTUAL	80,00	60,00	0,00		0,00		
4	ADOS COM	Semestral	80,00	0,00	20,00		35,00		
5	TEGRADOS /	ANUAL	100,00	0,00	100,00		100,00		
6	DUAL INTEG	Semestral	13,36	0,00	3,34		3,34		
7	OS AO SIST	ANUAL	13,20	0,00	3,30		3,30		

Justificativa: Justificar os resultados do ano. Inclusive se não houver atualização.

Caracteres Restantes: 5000

Versão: BUILD\_48\_100302\_1140\_1\_192.168.160.4

→ INCLUIR → CANCELAR

Saír Versão: BUILD\_48\_100302\_1140\_1\_192.168.160.4 → CANCELAR

## Análise do Desempenho do Programa

Ao clicar na opção **Análise de Desempenho do Programa** o FIPLAN apresentará a seguinte tela:

**Relatório da Ação Governamental**

Exercício: 2009

Programa de Governo: 142 - GESTÃO DA TECNOLOGIA DE INFORMAÇÃO

Unidade Orçamentária: 20401 - Centro de Processamento de Dados do Estado de Mato Grosso

Status: Avaliação da UO

Dados Gerais

Indicadores

Análise do Desempenho do Programa

Análise e Recomendações da Seplan

Painel de Controle

AGENDA RAG

Data Início para Avaliação da UO: Data Limite para Avaliação da UO: Avaliação da UO Prorrogada até:

ENVIAR PARA

Avaliação da UO  Análise e Recomendações da Seplan  Ajustes da UO  Consolidação na Seplan

enviar

ANÁLISE DE DESEMPENHO

Análise do PPD Análise do COFD Execução do Programa Resultados Restrições e Providências Outros Aspectos Relevantes Outros Produtos Entregues Recomendações da Unidade

Saír Versão: BUILD\_48\_100302\_1140\_1\_192.168.160.4

Depois de selecionada a opção **Análise do Desempenho do Programa** o sistema carregará todas as ações que compõem o programa, mostrando várias "abas" onde serão feitas as análises das ações em relação a seus vários aspectos.

## Análise do Planejamento e Programação da Despesa – PPD

Ao clicar na “aba” **Análise do PPD** o sistema apresentará a seguinte tela:

**Relatório da Ação Governamental**

**ANÁLISE DE DESEMPENHO**

Abas: **Análise do PPD** | Análise do COFD | Execução do Programa | Resultados | Restrições e Providências | Outros Aspectos Relevantes | Outros Produtos Entregues | Recomendações da Unidade

Fonte	Dotação Inicial LOA	Dotação Final (após Créditos)	Valor Empenhado	Valor Contingenciado	%PPD (Empenhado em relação a Dotação Inicial)	%COFD (Empenhado em relação a Dotação Final - Valor Contingenciado)
100	8.970.892,16	5.201.531,46	5.176.376,74	0,00	57,70	99,52
101	200.000,00	5.248.531,46	46.213,11	0,00	23,11	0,88
120	2.155.460,00	7.512.458,86	2.249.138,34	3.330,00	104,35	29,94
134	174.500,00	7.660.258,86	147.784,96	0,00	84,69	1,93
201	580.689,00	8.400.947,86	0,00	0,00	0,00	0,00
208	0,00	8.498.947,86	57.222,19	0,00	0,00	0,67
240	9.173.080,99	14.872.901,78	4.531.630,40	509.653,80	49,40	30,47
242	1.419.971,79	17.331.803,73	277.984,17	693.601,44	19,58	1,60
243	120.000,00	17.451.803,73	4.440,00	52.800,00	3,70	0,03
261	500.000,00	19.869.948,73	1.743.880,46	0,00	348,76	8,78
262	400.100,00	20.270.048,73	92.858,79	0,00	23,21	0,46
263	0,00	21.723.383,73	409.587,82	0,00	0,00	4,15
265	0,00	22.866.383,73	0,00	0,00	0,00	0,00
<b>Total</b>	<b>23.694.693,94</b>	<b>176.908.950,52</b>	<b>15.230.126,98</b>	<b>1.259.385,24</b>	<b>64,28</b>	<b>8,61</b>

**PLANEJAMENTO PPD**

0% Altamente Deficiente 40% Deficiente 60% Regular 80% Bom 100% Ótimo 110% Bom 120% Regular 140% Deficiente 160% Altamente Deficiente

64,28%

Sair Versão: BUILD\_48\_100303\_0755\_192.168.160.4 CANCELAR

Em seguida clique no campo da **justificativa** e proceda ao preenchimento do mesmo; confira a justificativa e caso esteja correta clique na opção **incluir** e em seguida **confirmar**.

**Relatório da Ação Governamental**

**Justificativa:** Descrever os acontecimentos que resultaram no desempenho acima apurado

Caracteres Restantes:

Versão: BUILD\_48\_100219\_1500\_1\_192.168.160.4

INCLUIR CANCELAR

Sair Versão: BUILD\_40\_100219\_1500\_1\_192.168.160.4 CANCELAR

## Análise da Capacidade Operacional Financeira da Despesa – COFD

Ao clicar na "aba" **Análise do COFD** o sistema apresentará a seguinte tela:

**Relatório da Ação Governamental**

**ANÁLISE DE DESEMPENHO**

Abas: Análise do PPD | **Análise do COFD** | Execução do Programa | Resultados | Restrições e Providências | Outros Aspectos Relevantes | Outros Produtos Entregues | Recomendações da Unidade

Fonte	Dotação Inicial LOA	Dotação Final LOA	Valor Empenhado	Valor Contingenciado	%PPD (Empenhado em relação a Dotação Inicial)	%COFD (Empenhado em relação a Dotação Final - Valor Contingenciado)
100	17.941.784,32	14.172.423,62	10.352.753,48	0,00	57,70	73,05
101	400.000,00	247.000,00	92.426,22	0,00	23,11	37,42
120	4.310.920,00	4.419.387,40	4.515.809,80	6.660,00	104,75	102,18
134	349.000,00	322.300,00	295.569,92	0,00	84,69	91,71
201	1.161.378,00	1.321.378,00	0,00	0,00	0,00	0,00
208	0,00	98.000,00	114.444,38	0,00	0,00	116,78
240	18.346.161,98	15.547.034,91	9.069.660,80	1.019.307,60	49,44	58,34
242	2.839.943,58	3.878.873,74	555.968,34	1.387.202,88	19,58	14,33
243	240.000,00	240.000,00	8.880,00	105.600,00	3,70	3,70
261	1.000.000,00	2.918.145,00	3.487.760,92	0,00	348,78	119,52
262	800.200,00	800.200,00	325.015,58	0,00	40,62	40,62
263	0,00	1.453.335,00	1.805.195,64	0,00	0,00	124,21
265	0,00	1.143.000,00	0,00	0,00	0,00	0,00
Total	47.389.387,88	46.561.077,67	30.623.485,08	2.518.770,48	64,62	65,77

**EXECUÇÃO COFD**

Progress bar: 65% (Regular)

Justificativa: Descrever os acontecimentos que resultaram no desempenho acima apurado

análise do cofd

Saír Versão: BUILD\_48\_100219\_1500\_1\_192.168.160.4 CANCELAR

Em seguida clique no campo da justificativa e proceda ao preenchimento do mesmo; confira a justificativa e caso esteja correta clique na opção **incluir** e em seguida **confirmar**.

**Relatório da Ação Governamental**

Justificativa: Descrever os acontecimentos que resultaram no desempenho acima apurado

Caracteres Restantes:

Saír Versão: BUILD\_48\_100219\_1500\_1\_192.168.160.4 **INCLUIR** CANCELAR

## Execução do Programa

Ao clicar na "aba" **Execução do Programa** o sistema apresentará a seguinte tela:

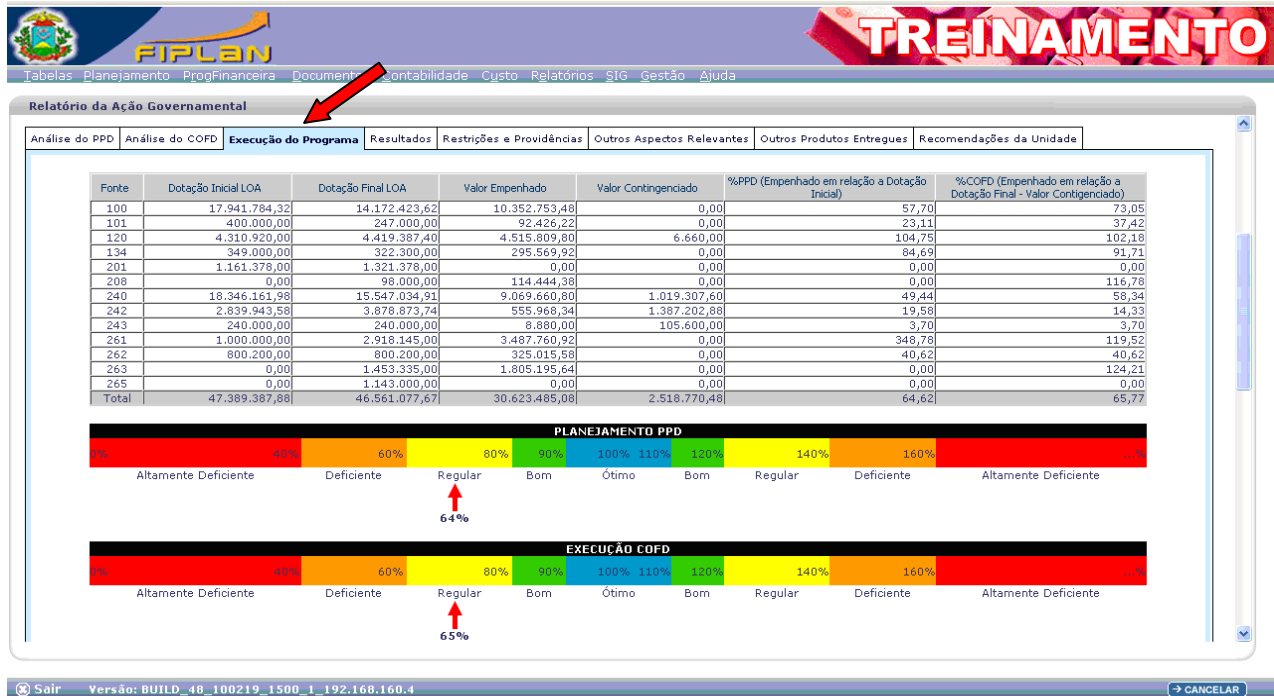

Em seguida clique no campo da justificativa e proceda ao preenchimento do mesmo; confira a justificativa e caso esteja correta clique na opção **incluir** e em seguida **confirmar**.

**Relatório da Ação Governamental**

Abas: Tabelas | Planejamento | ProgFinanceira | Documentos | Contabilidade | Custo | Relatórios | SIG | Gestão | Ajuda

**Justificativa:** Com base nos resultados do PPD e COFD justifique o nível que os objetivos desse Programa foram alcançados.

execução do programa

Caracteres Restantes: 4980

Botões: Sair | Versão: BUILD\_48\_100219\_1500\_1\_192.168.160.4 | INCLUIR | CANCELAR

## Resultados

Clique no campo da justificativa e proceda ao preenchimento do mesmo; confira a justificativa e caso esteja correta clique na opção **incluir** e em seguida **confirmar**.

## Restrições e Providências

Clique no campo da justificativa e proceda ao preenchimento do mesmo; confira a justificativa e caso esteja correta clique na opção **incluir** e em seguida **confirmar**.

## Outros Aspectos Relevantes

Clique no campo da **justificativa** e proceda ao preenchimento do mesmo; confira a justificativa e caso esteja correta clique na opção **incluir** e em seguida **confirmar**.

Relatório da Ação Governamental

ANÁLISE DE DESEMPENHO

Análise do PPD | Análise do COFD | Execução do Programa | Resultados | Restrições e Providências | **Outros Aspectos Relevantes** | Outros Produtos Entregues | Recomendações da Unidade

Justificativa:

Caracteres Restantes: 5000

Versão: BUILD\_48\_100219\_1500\_1\_192.168.160.4

→ INCLUIR → CANCELAR

AÇÕES DO PROGRAMA

Sair Versão: BUILD\_48\_100219\_1500\_1\_192.168.160.4 → CANCELAR

## Outros Produtos Entregues

Neste campo o órgão deverá informar Outros Produtos Entregues que não foram previstos nas ações.

Para acessar o campo basta clicar na "aba" **Outros Produtos Entregues**;

Para adicionar **Outros Produtos Entregues**, basta clicar na opção **Adicionar**.

Relatório da Ação Governamental

ANÁLISE DE DESEMPENHO

Análise do PPD | Análise do COFD | Execução do Programa | Resultados | Restrições e Providências | Outros Aspectos Relevantes | **Outros Produtos Entregues** | Recomendações da Unidade

Produto	Unidade de Medida	Qtde Entregue	Valor
---------	-------------------	---------------	-------

+ adicionar  
alterar  
- remover

Sair Versão: BUILD\_48\_100301\_1710\_2\_192.168.160.4 → CANCELAR

Concluído  
Iniciar

## Recomendações da Unidade

Clique no campo da **justificativa** e proceda ao preenchimento do mesmo; confira a justificativa e caso esteja correta clique na opção **incluir** e em seguida **confirmar**.

## Painel de Controle

O painel de controle tem a finalidade de controlar as datas das etapas do processo de elaboração do RAG; para acessar basta clicar na opção **Painel de Controle**.

**Relatório da Ação Governamental**

Exercício: 2009  
Programa de Governo: 142 - GESTÃO DA TECNOLOGIA DE INFORMAÇÃO  
Unidade Orçamentária: 20401 - Centro de Processamento de Dados do Estado de Mato Grosso  
Status: Consolidação na Seplan

**Dados Gerais**  
[Indicadores](#)  
[Análise do Desempenho do Programa](#)  
[Análise e Recomendações da Seplan](#)  
[Painel de Controle](#)

**AGENDA RAG**  
Data Início para Avaliação da UO:      Data Limite para Avaliação da UO:      Avaliação da UO Prorrogada até:

**ENVIAR PARA**  
Avaliação da UO    Análise e Recomendações da Seplan    Ajustes da UO     Consolidação na Seplan

**AÇÕES DO PROGRAMA**

Código	Descrição da Ação	Órgão	Responsável
1	1035 IMPLEMENTACAO DOS PROCESSOS DE GESTAO DE TECNOLOGIA	Secretaria de Estado de Justiça e	Lúcio Flávio Dos Sant
2	1070 MODERNIZACAO DA INFRA-ESTRUTURA DE TI CORPORATIVA DO	Secretaria de Estado de Planejam	Marcos Ueda
3	1146 MODERNIZACAO DA TI PARA O PROCESSO DE ADMINISTRACAO E	Secretaria de Estado de Administr	Enilson Martins De Ol
4	1259 ESTRUTURACAO DA TECNOLOGIA DE INFORMACAO - SINFRA	Secretaria de Estado de Infra-Estr	Newton Massao Haya
5	1270 DESENVOLVIMENTO DE SISTEMAS INFORMATIZADOS	Secretaria de Estado de Indústria,	Anders Eduardo Suel
6	1278 ESTRUTURACAO DA TECNOLOGIA DA INFORMATICA NA AUDITORIA	Auditoria Geral do Estado	Arlindo Angelo De M

**Dados Gerais**  
[Meta Física](#)  
[Análise do Desempenho da Ação](#)

Saír    Versão: BUILD\_48\_100303\_1600\_2\_192.168.160.4    CANCELAR

Depois de clicar na opção **Painel de Controle** o sistema apresentará a seguinte tela: Nesta tela serão preenchidas todas as datas das etapas da avaliação, até a entrega junta a Assembléia Legislativa e o TCE.

**Painel de Controle - RAG**

**CRONOGRAMA DO RAG**

Abertura no Sistema Fiplan: \_\_\_\_\_  
Data Abertura: \_\_\_\_\_

Período de Avaliação da UO: \_\_\_\_\_  
Data Inicial: \_\_\_\_\_ Data Final: \_\_\_\_\_

Período de Análise e Recomendações da Seplan: \_\_\_\_\_  
Data Inicial: \_\_\_\_\_ Data Final: \_\_\_\_\_

Período de Ajustes da UO: \_\_\_\_\_  
Data Inicial: \_\_\_\_\_ Data Final: \_\_\_\_\_

Período de Consolidação na Seplan: \_\_\_\_\_  
Data Inicial: \_\_\_\_\_ Data Final: \_\_\_\_\_

Entrega do Rag: \_\_\_\_\_  
Data Entrega: \_\_\_\_\_

Saír    Versão: BUILD\_48\_100303\_1600\_2\_192.168.160.4    VOLTAR    INCLUIR

Caso haja necessidade de prorrogação total ou parcial o sistema permitirá fazer tais alterações.

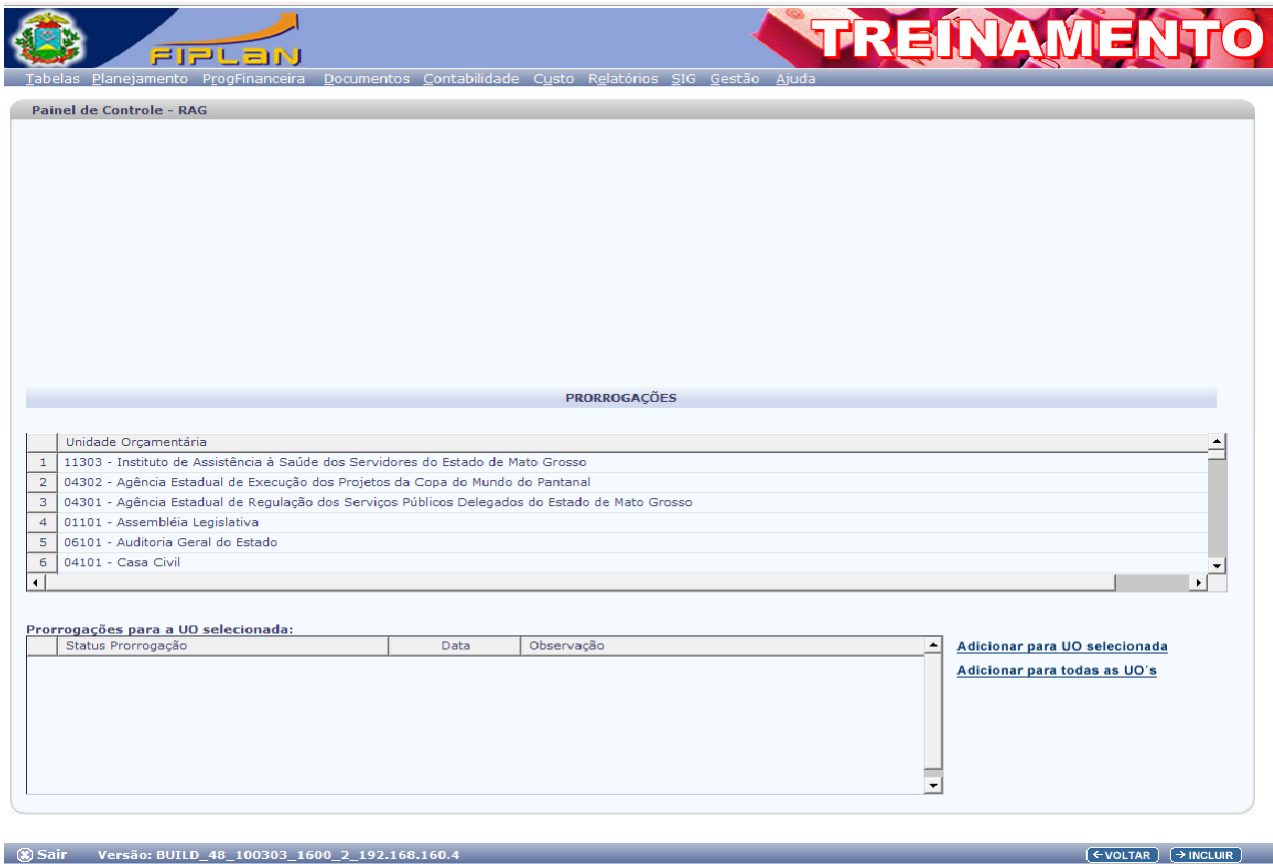

**FIPLAN** **TREINAMENTO**

Tabelas Planejamento ProgFinanceira Documentos Contabilidade Custo Relatórios SIG Gestão Ajuda

Panel de Controle - RAG

**PRORROGAÇÕES**

	Unidade Orçamentária
1	11303 - Instituto de Assistência à Saúde dos Servidores do Estado de Mato Grosso
2	04302 - Agência Estadual de Execução dos Projetos da Copa do Mundo do Pantanal
3	04301 - Agência Estadual de Regulação dos Serviços Públicos Delegados do Estado de Mato Grosso
4	01101 - Assembleia Legislativa
5	06101 - Auditoria Geral do Estado
6	04101 - Casa Civil

Prorrogações para a UO selecionada:

Status Prorrogação	Data	Observação
--------------------	------	------------

[Adicionar para UO selecionada](#)  
[Adicionar para todas as UO's](#)

Sair Versão: BUILD\_48\_100303\_1600\_2\_192.168.160.4 [← VOLTAR](#) [→ INCLUIR](#)

## TROCAR UNIDADE ORÇAMENTARIA

Para fazer a troca da Unidade Orçamentária sem **deslogar** do sistema; acesse na barra de Menu a opção **Gestão**, em seguida a opção **Segurança** e depois a opção **Trocar Unidade Orçamentária**.

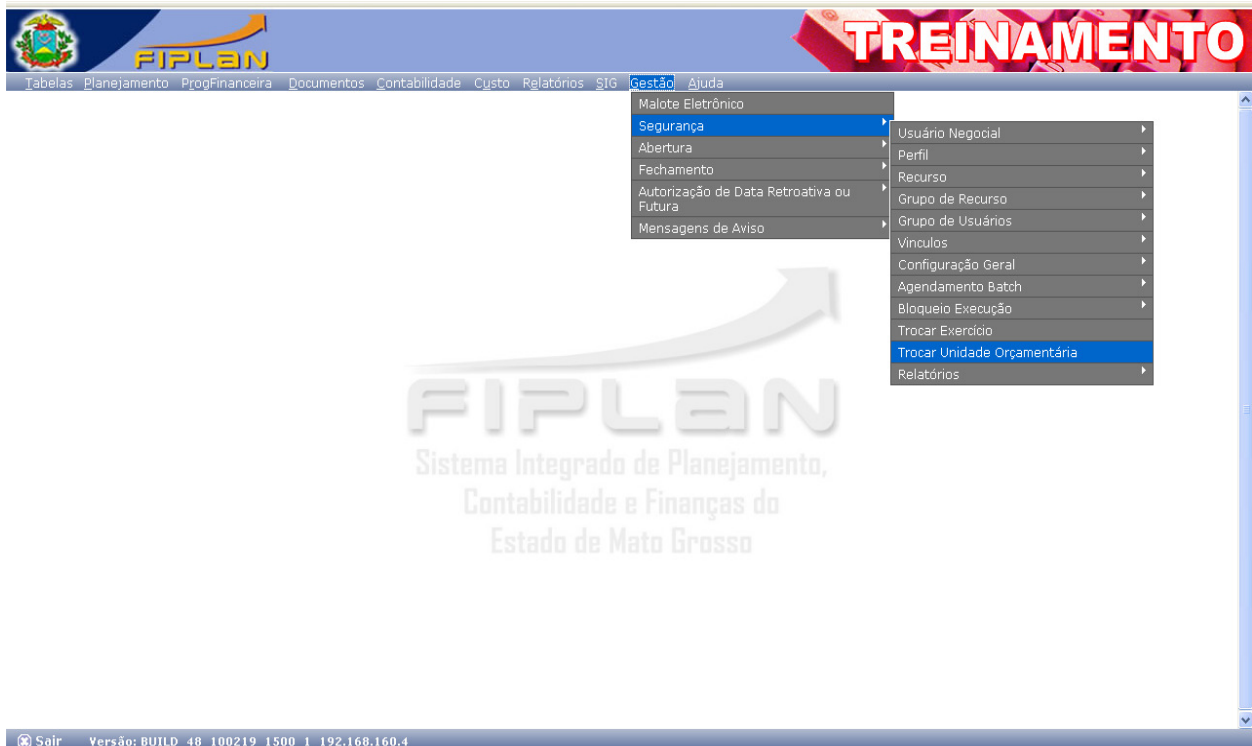

Na tela seguinte preencha a UO na qual deseja ter acesso e depois clique na opção **alterar**.

