

MARCAÇÃO PÓRTICO
ESC: 1/ 35

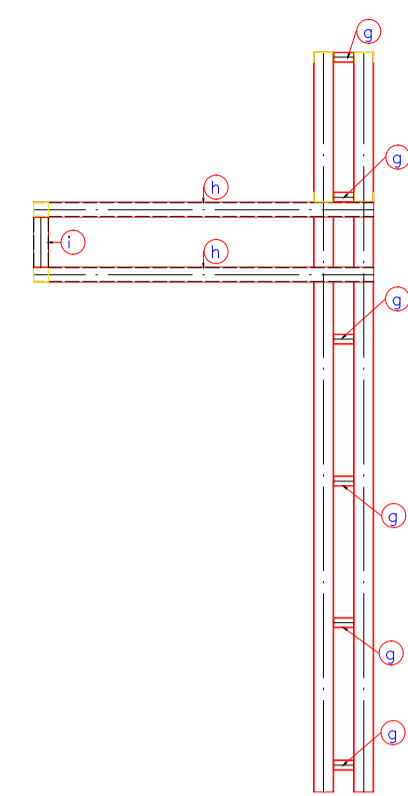

MARCAÇÃO PILAR TRELIÇADO E MARQUISE
ESC: 1/ 35

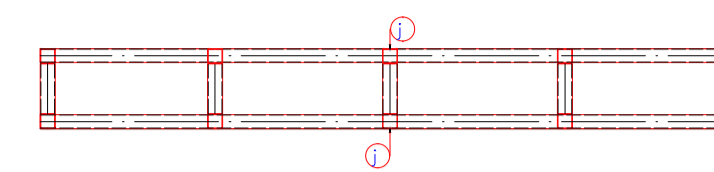

MARCAÇÃO TESTADA MARQUISE
ESC: 1/ 35

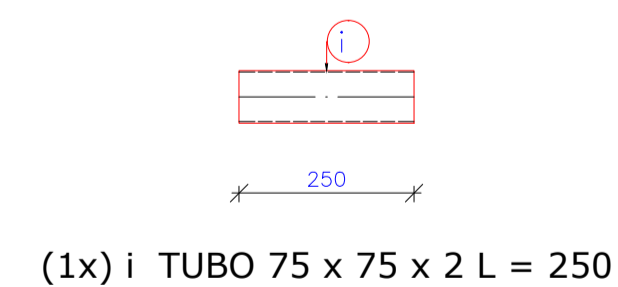
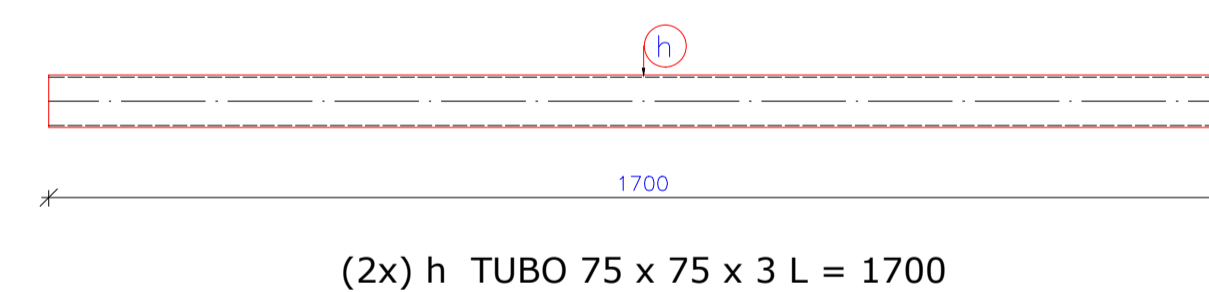
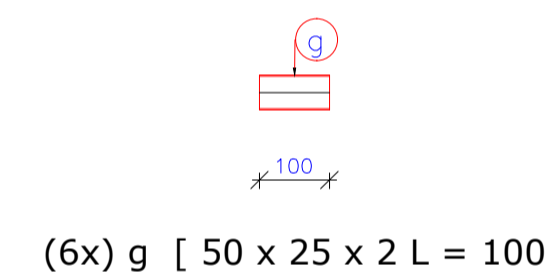
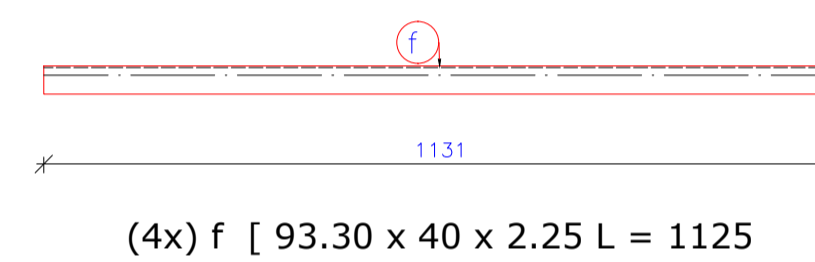
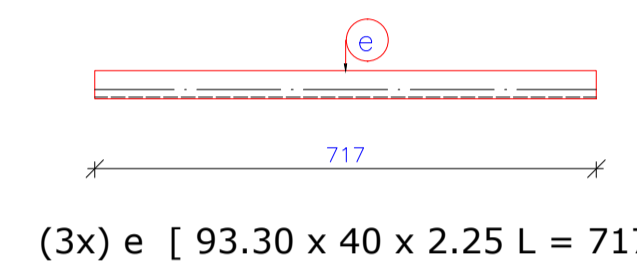
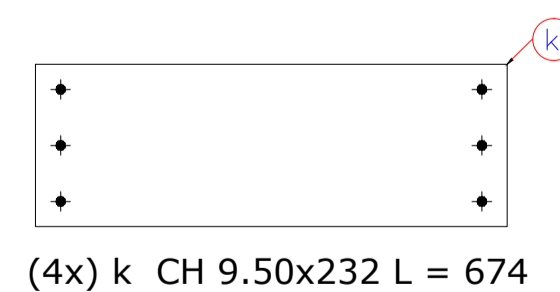
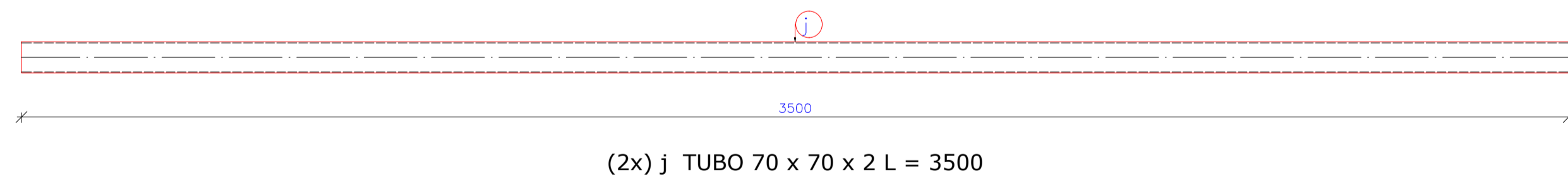
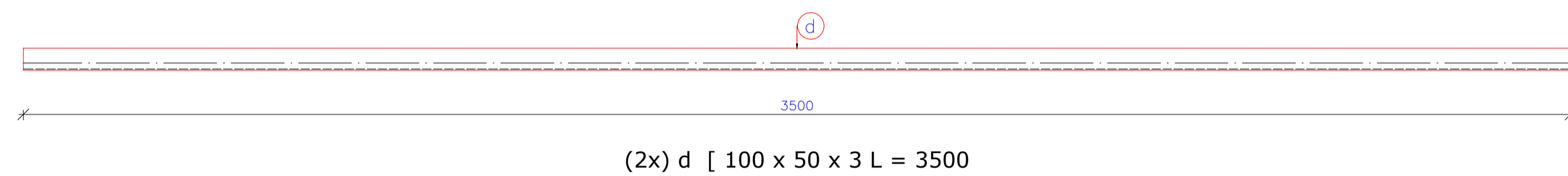
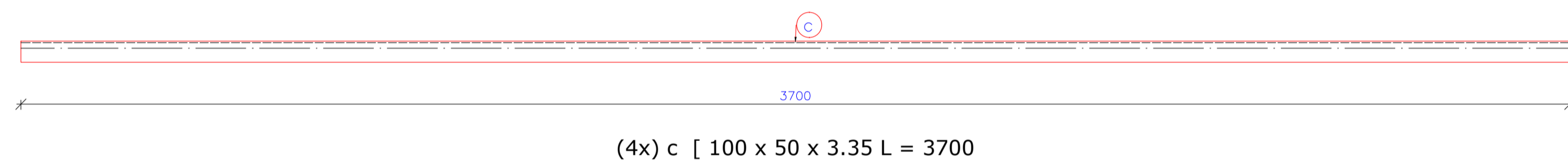
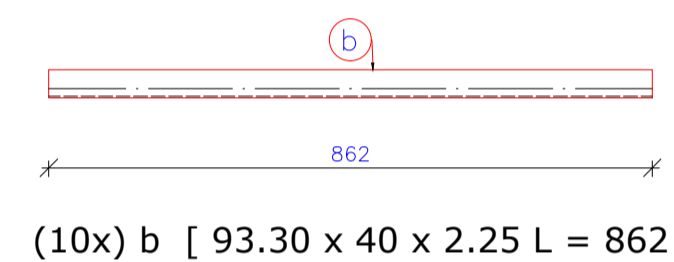
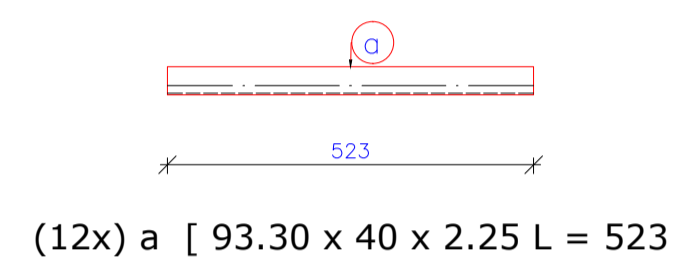

REFERÊNCIAS E SIMBOLOGIA

Para a representação dos símbolos de soldas consideram-se as indicações da norma ANSI/AWS A2.4-98 'STANDARD SYMBOLS FOR WELDING, BRAZING, AND NONDESTRUCTIVE EXAMINATION'.

MÉTODO DE REPRESENTAÇÃO DE SOLDAS

Conforme a figura 2 de ANSI/AWS A2.4-98 e os tipos de soldas utilizados neste projeto, desenvolve-se o seguinte esquema de representação de uma solda:

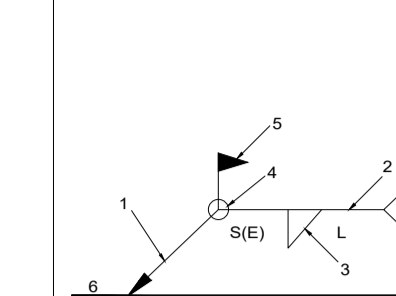

- Referências:
 1: seta (ligação entre 2 e 6)
 2: linha de referência
 3: símbolo de solda
 4: símbolo solda perimetral.
 5: símbolo de solda no local de montagem.
 6: linha do desenho que identifica a ligação proposta.
- S: profundidade de bisel. Em soldas em ângulo, é o lado do cordão de solda.
 (E): tamanho do cordão em soldas de topo.
 L: comprimento efetivo do cordão de solda
 D: dado suplementar. Em geral, a série de eletrodo a utilizar e o processo pré-qualificado de solda.

A informação relacionada com o lado da ligação soldada à qual aponta a seta, coloca-se por baixo da linha de referência, enquanto que para o lado oposto, indica-se acima da linha de referência.

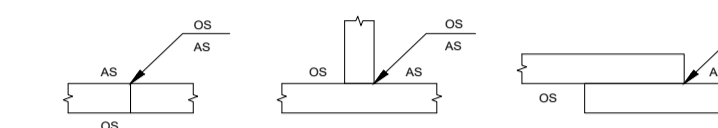

Onde:

OS(Other Side): é o outro lado da seta
 AS(Arrow Side): é o lado da seta

Referência	Designação	Ilustração	Símbolo
	Solda de filete		
	Solda de topo em 'V' simples (com chanfro)		
	Solda de topo em bisel simples		
	Solda de topo em bisel duplo		
	Solda de topo em bisel simples com chanfro de raiz largo		
	Solda combinada de topo em bisel simples e em ângulo		
	Solda de topo em bisel simples com lado curvo		

REV.	DESCRIÇÃO	DATA:	APROV.
01	INCLUSÃO DO TIPO DE AÇO / INCLUSÃO DO CORTE B-B / ATUALIZAÇÃO LISTAGEM MATERIAL	15/12/21	APROV.



PROJETO ESTRUTURAL
 FASE: PROJETO BÁSICO

OBRA	PROJETO DE REFORMA SEPLAG
PROPRIETÁRIO	GOVERNO DO ESTADO DE MATO GROSSO
CPIE/CNPJ:	
LOCAL	RUA C, BLOCO 8, CENTRO POLÍTICO ADMINISTRATIVO, CUIABÁ-MT
INSCR. CADASTRAL	
AUTOR DO PROJETO	

ASSUNTO	PÓRTICO PERÍCIA MARCAÇÃO DAS PEÇAS PLANO DE CORTE DAS PEÇAS	ESCALA	INDICADA	FOLHA
		DATA	NOVEMBRO/2021	
		DESENHO	JAMIR SAMPAIO	02/02

ÁREAS	ESTATÍSTICAS			
	Tx. Ocupação	Tx. Permeab.	Coef. Aprov.	Nº de Pisos