

FACHADA - 01
ESCALA 1:250

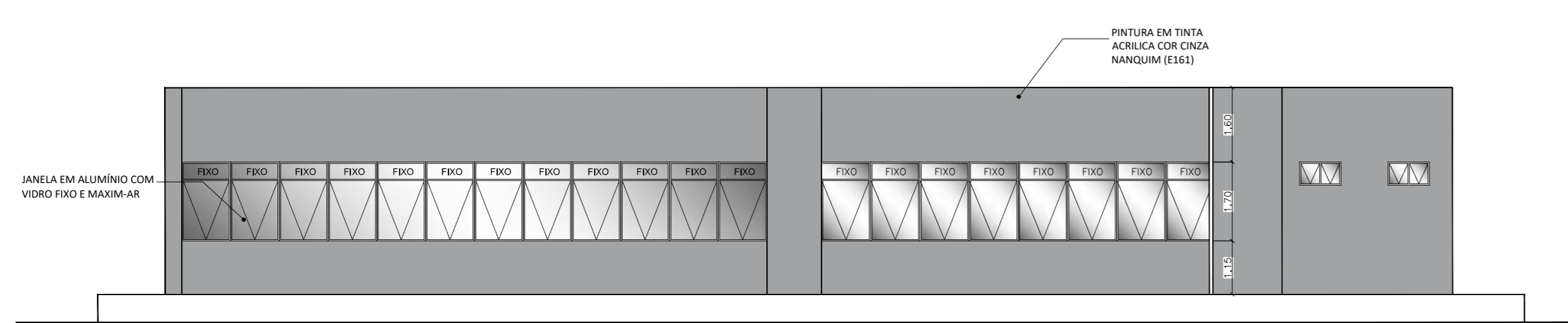

FACHADA - 02
ESCALA 1:100

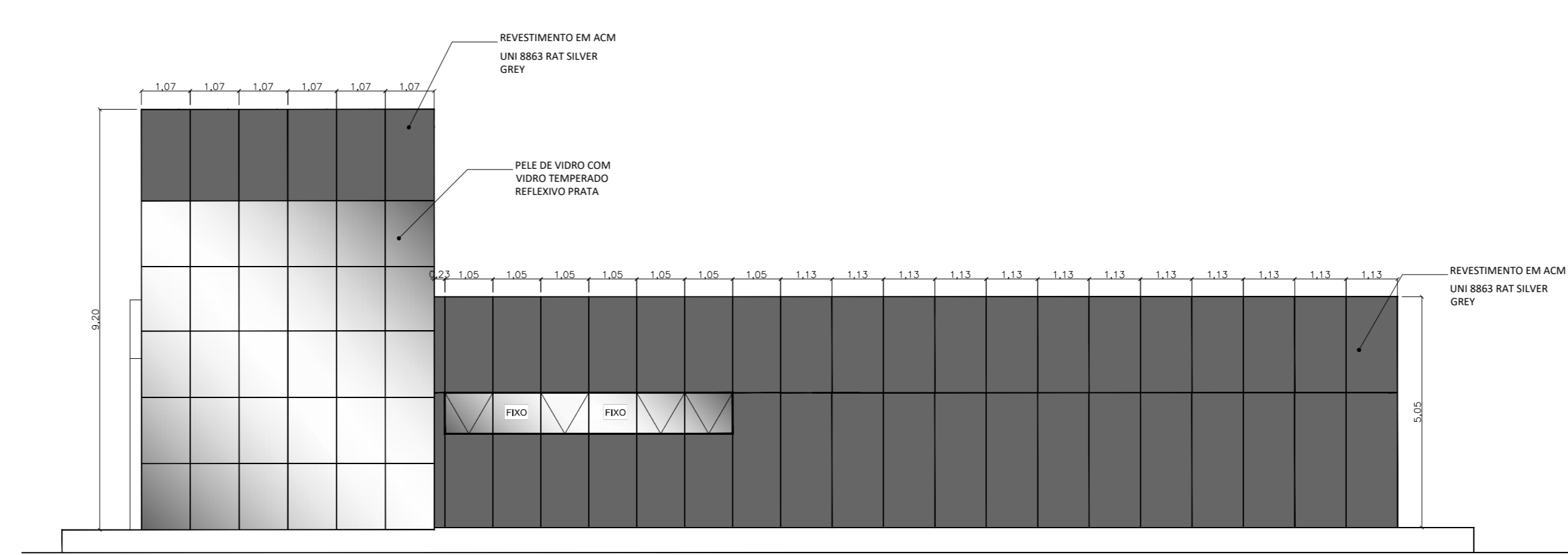

FACHADA - 03
ESCALA 1:125

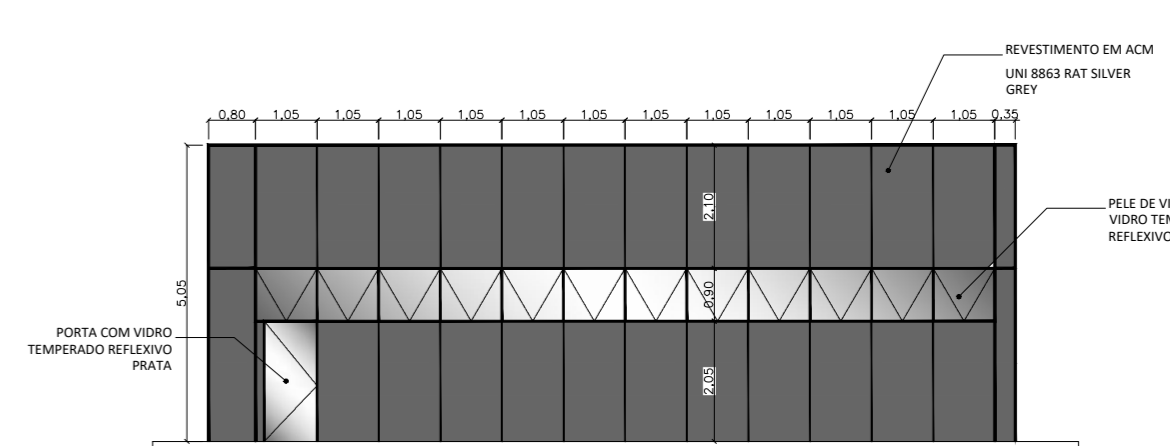

FACHADA - 13
ESCALA 1:125

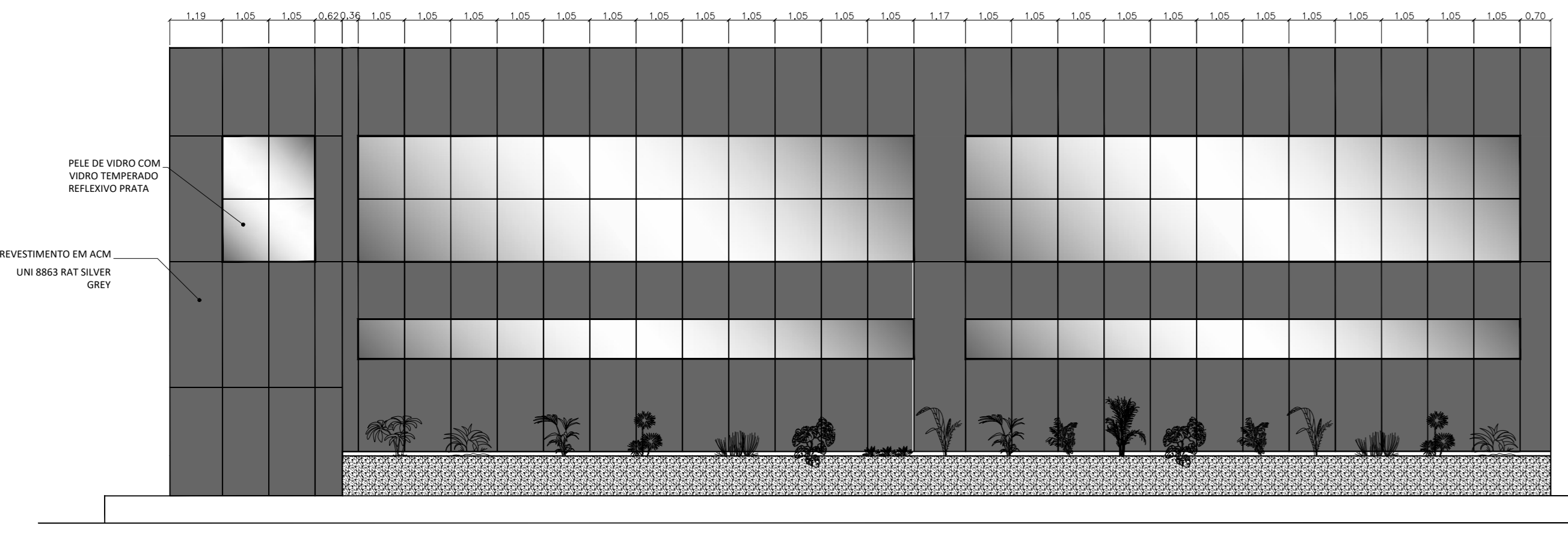

FACHADA - 04
ESCALA 1:125

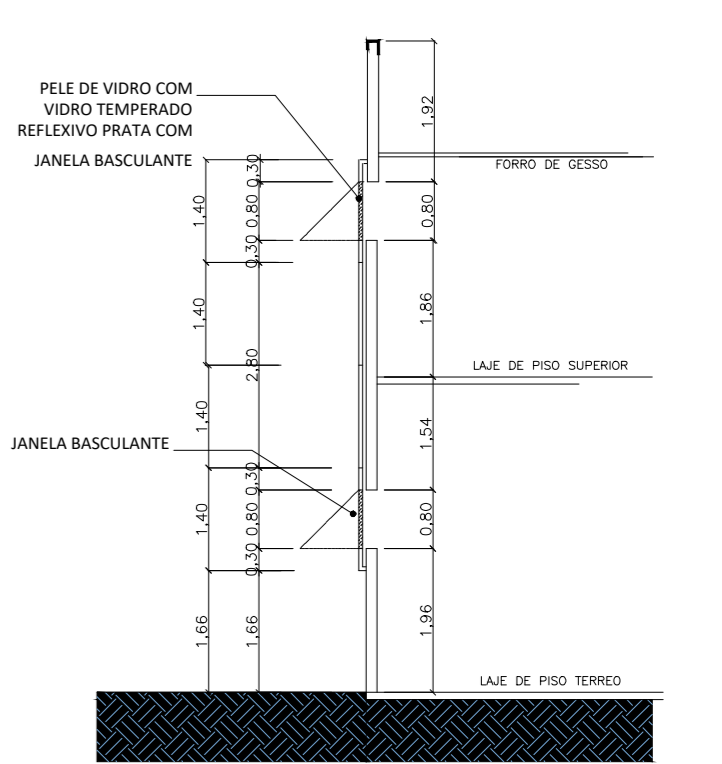
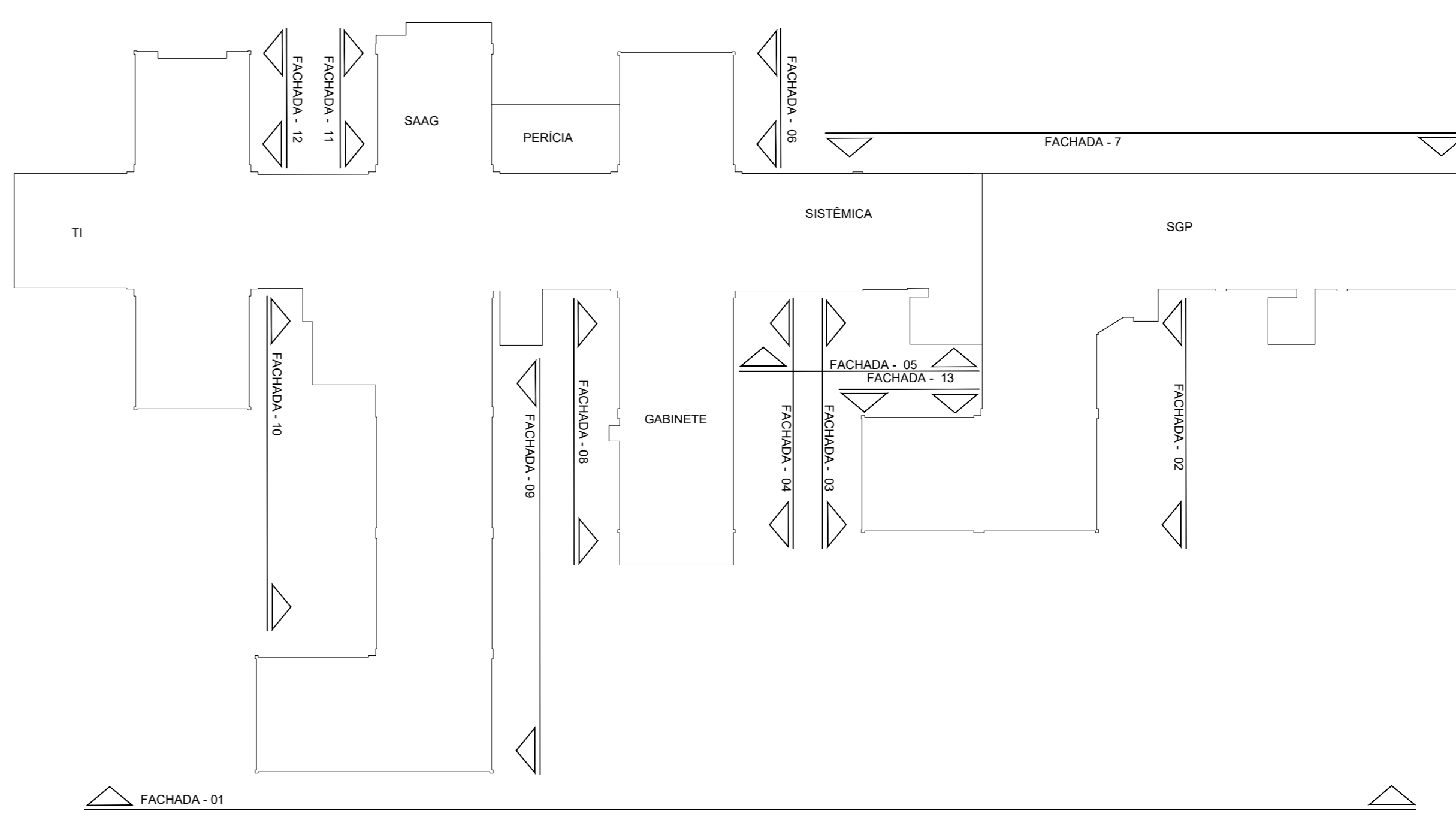

DETALHE 01
FECHAMENTO DE VIDRO E JANELA
BASCULANTE
ESCALA 1:100

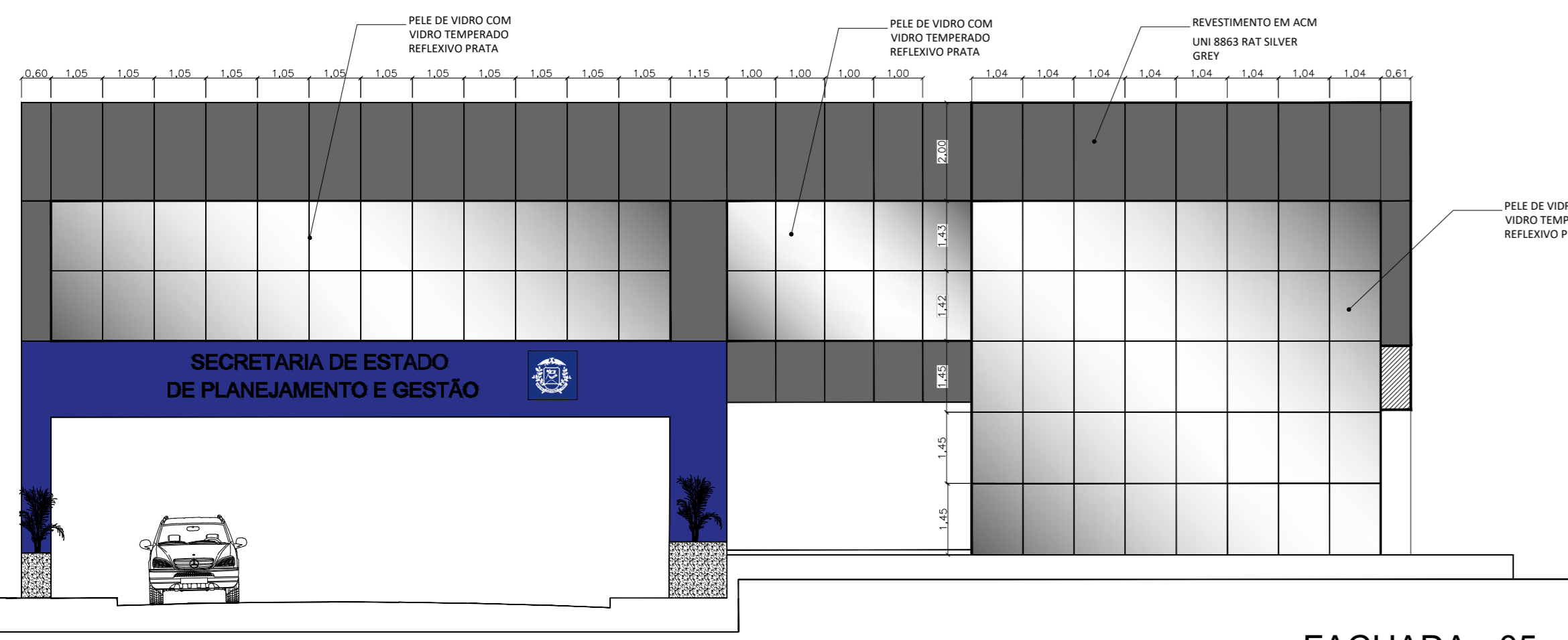

FACHADA - 05
ESCALA 1:125

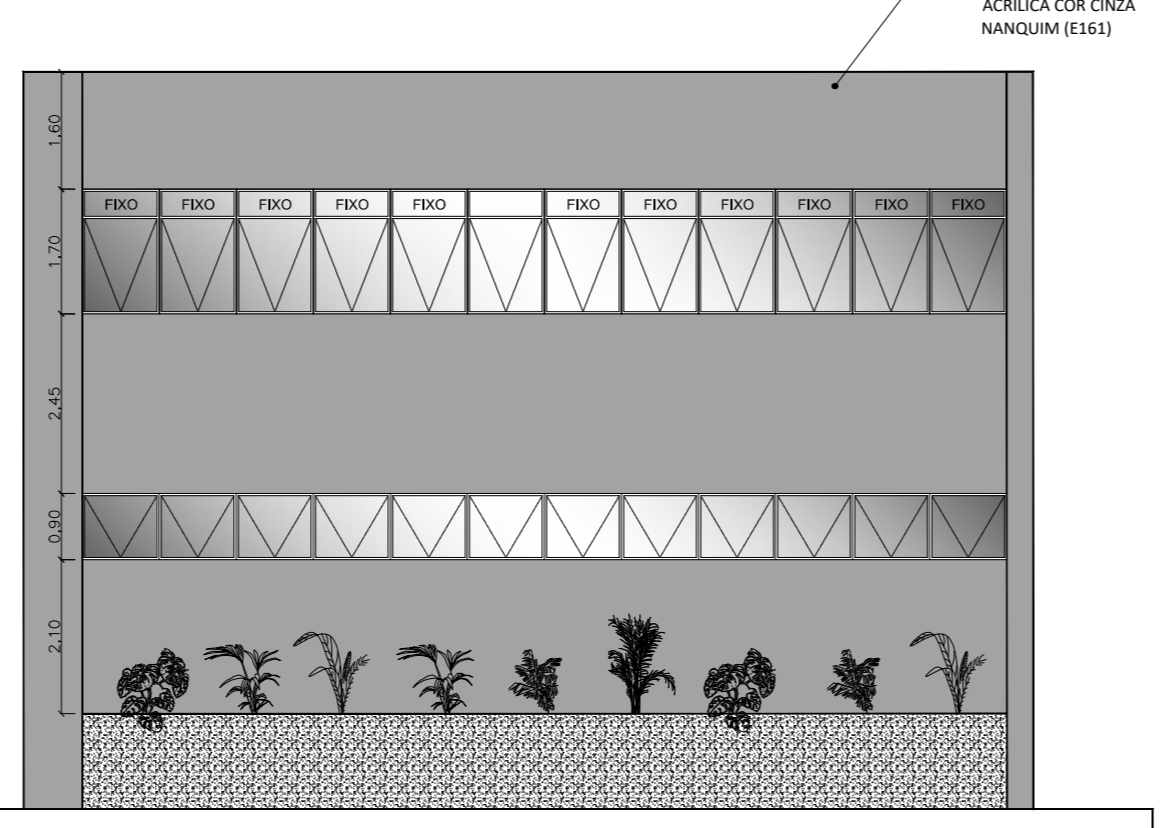

FACHADA - 06
ESCALA 1:100

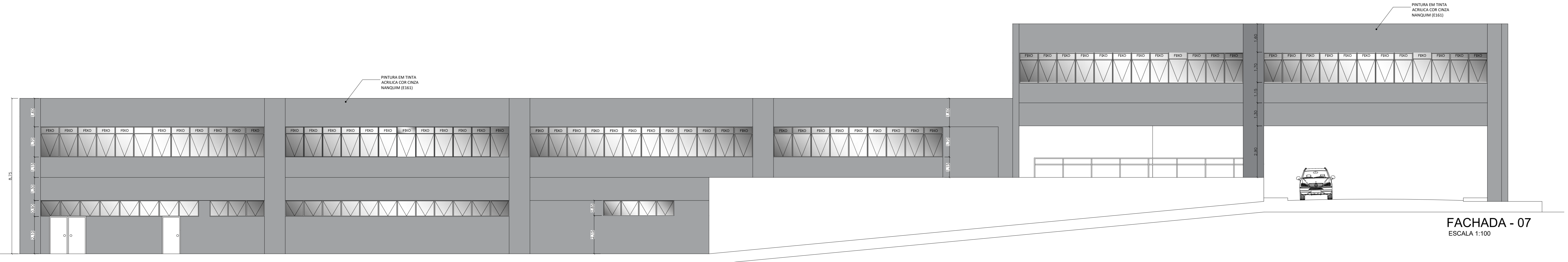

FACHADA - 07
ESCALA 1:100



GOVERNO de Mato Grosso

PROJETO ARQUITETÔNICO
FASE: PROJETO BÁSICO

TÍTULO	PROJETO DE REFORMA SEPLAG		
PROPRIETÁRIO	GOVERNO DO ESTADO DE MATO GROSSO		
LOCAL	RUA C. BLOCO 1 - CENTRO POLÍCIO ADMINISTRATIVO, CUIABÁ - MT		
INDIC. CADASTRAL			
AUTOR DO PROJETO	N. TAVES DE S. BARROS ARQUITETO - OAB/MT 10.123		

ASSUNTO	ESCALA	INDICADA	FOLHA
FACHADAS		JANERO/2022	01/02
AUTOR DO PROJETO		DESENHO	
NILTON BARROS		NILTON BARROS	

ÁREAS	ESTÁTUAS	T. Ocupação	T. Permeab.	Coef. Aprov.	Nº de Pisos

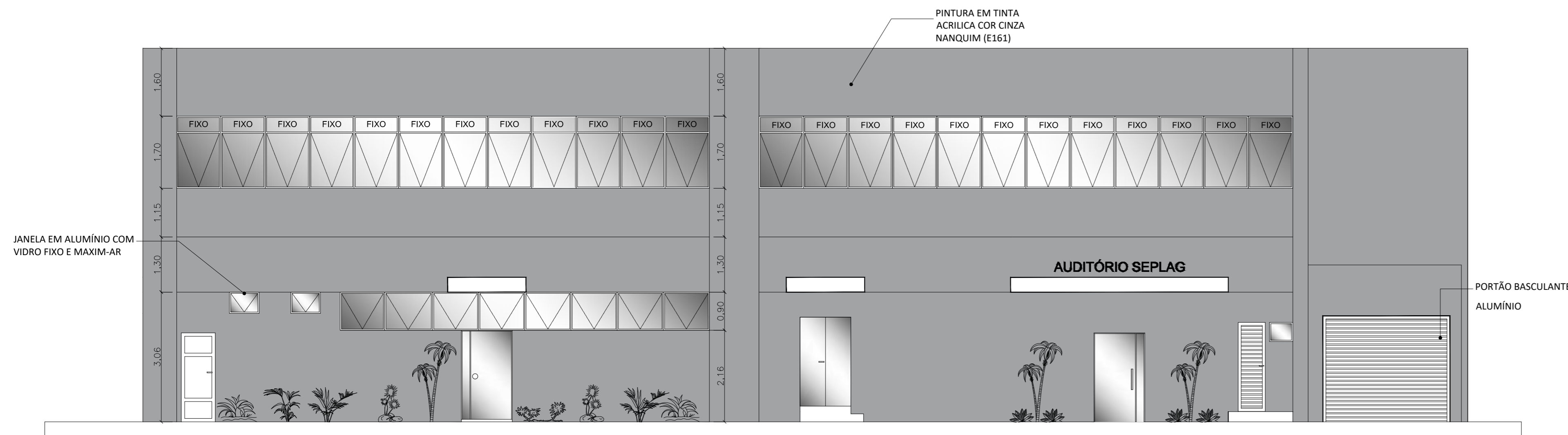

FACHADA - 08
ESCALA 1:125

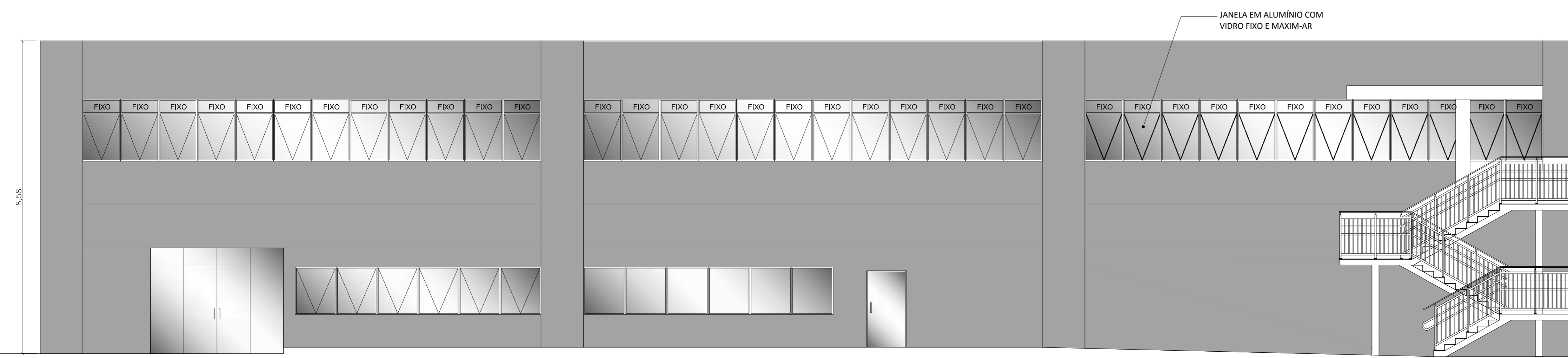

FACHADA - 09
ESCALA 1:125

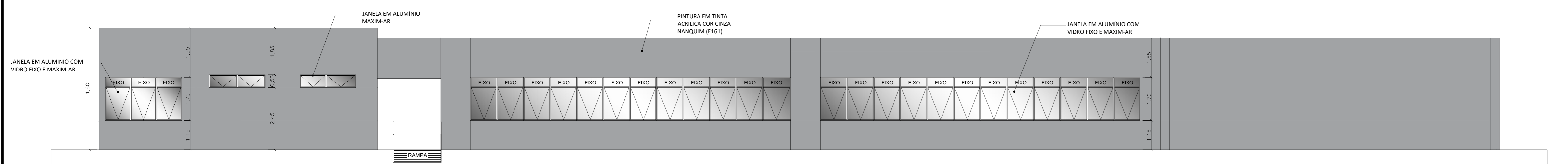

FACHADA - 10
ESCALA 1:100

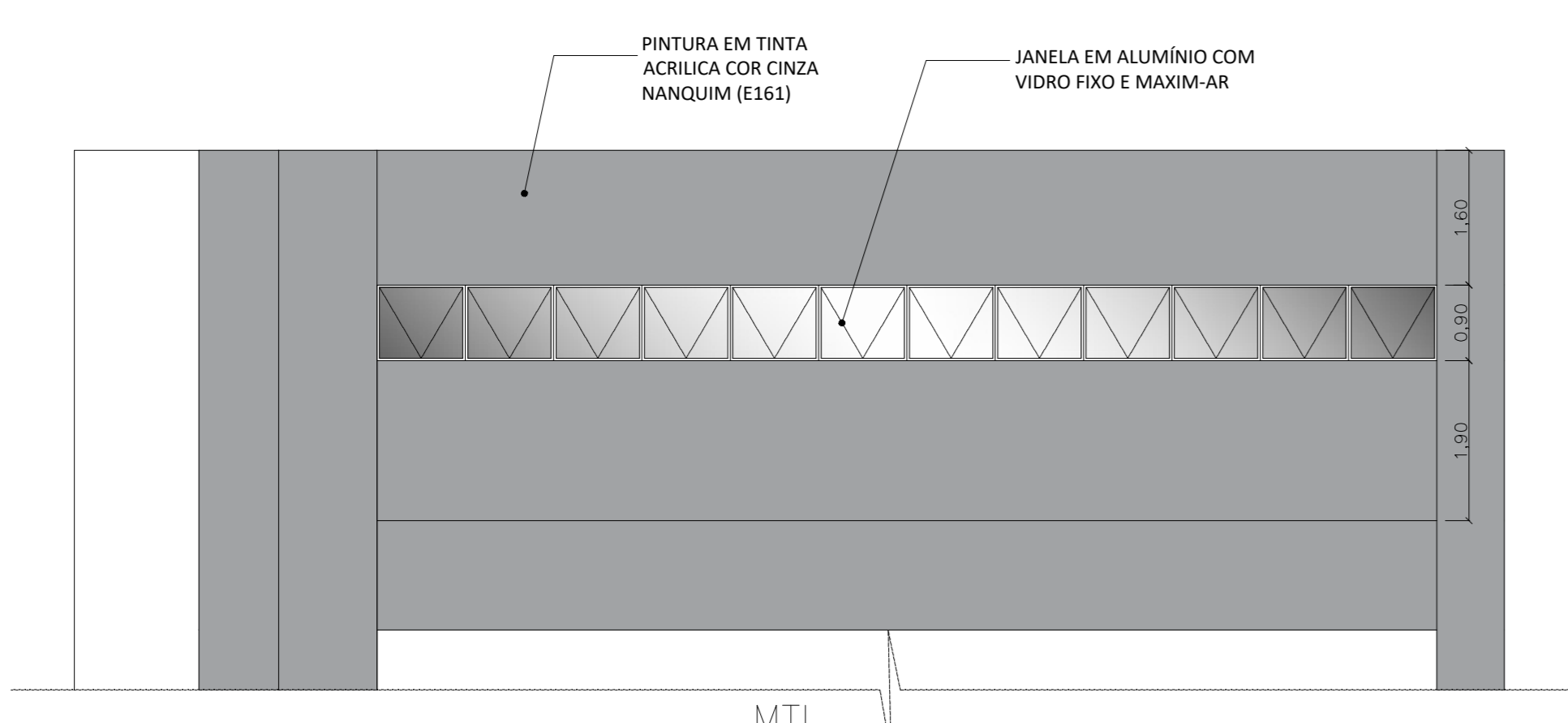

FACHADA - 11
ESCALA 1:100

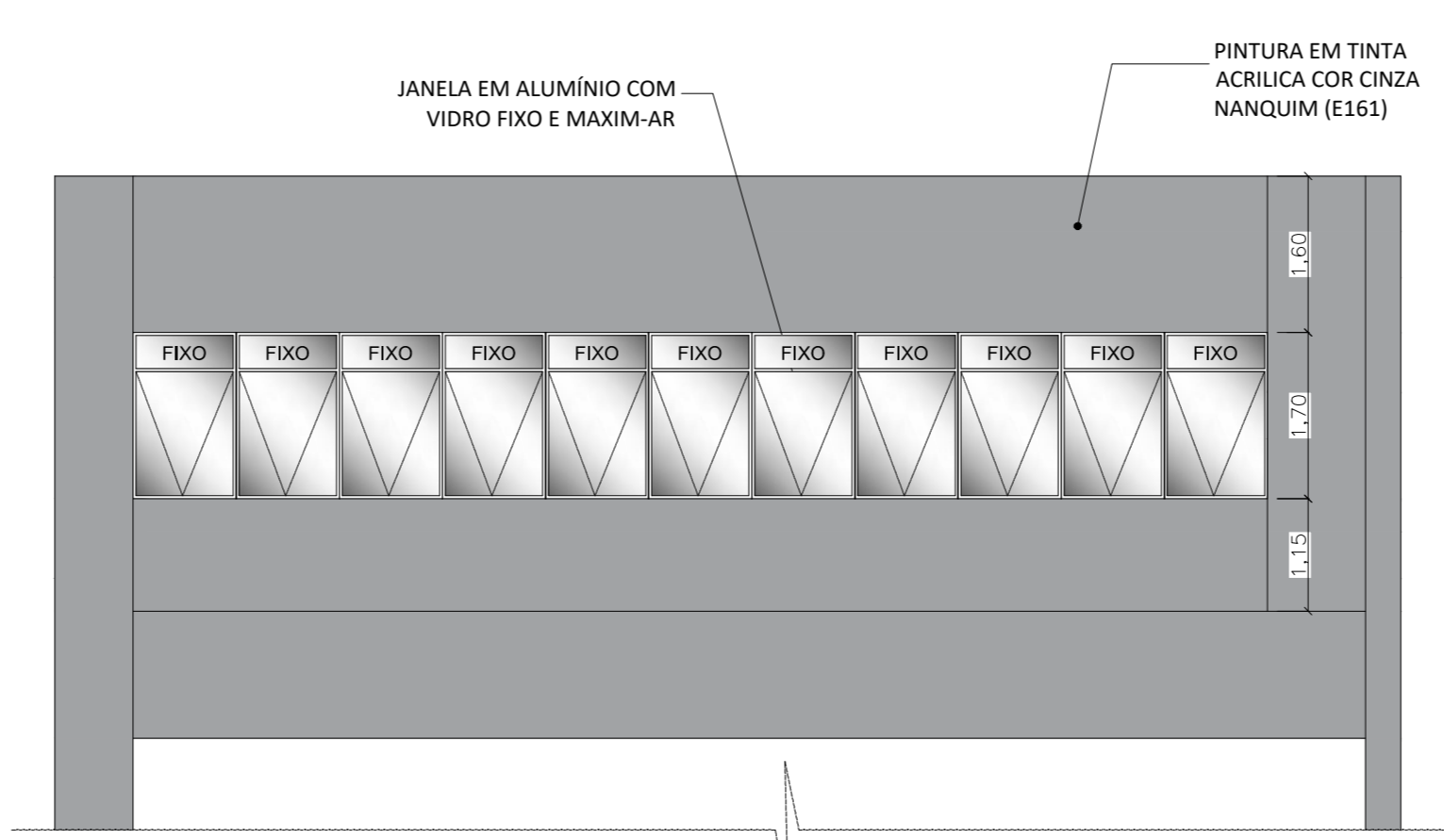

FACHADA - 12
ESCALA 1:100

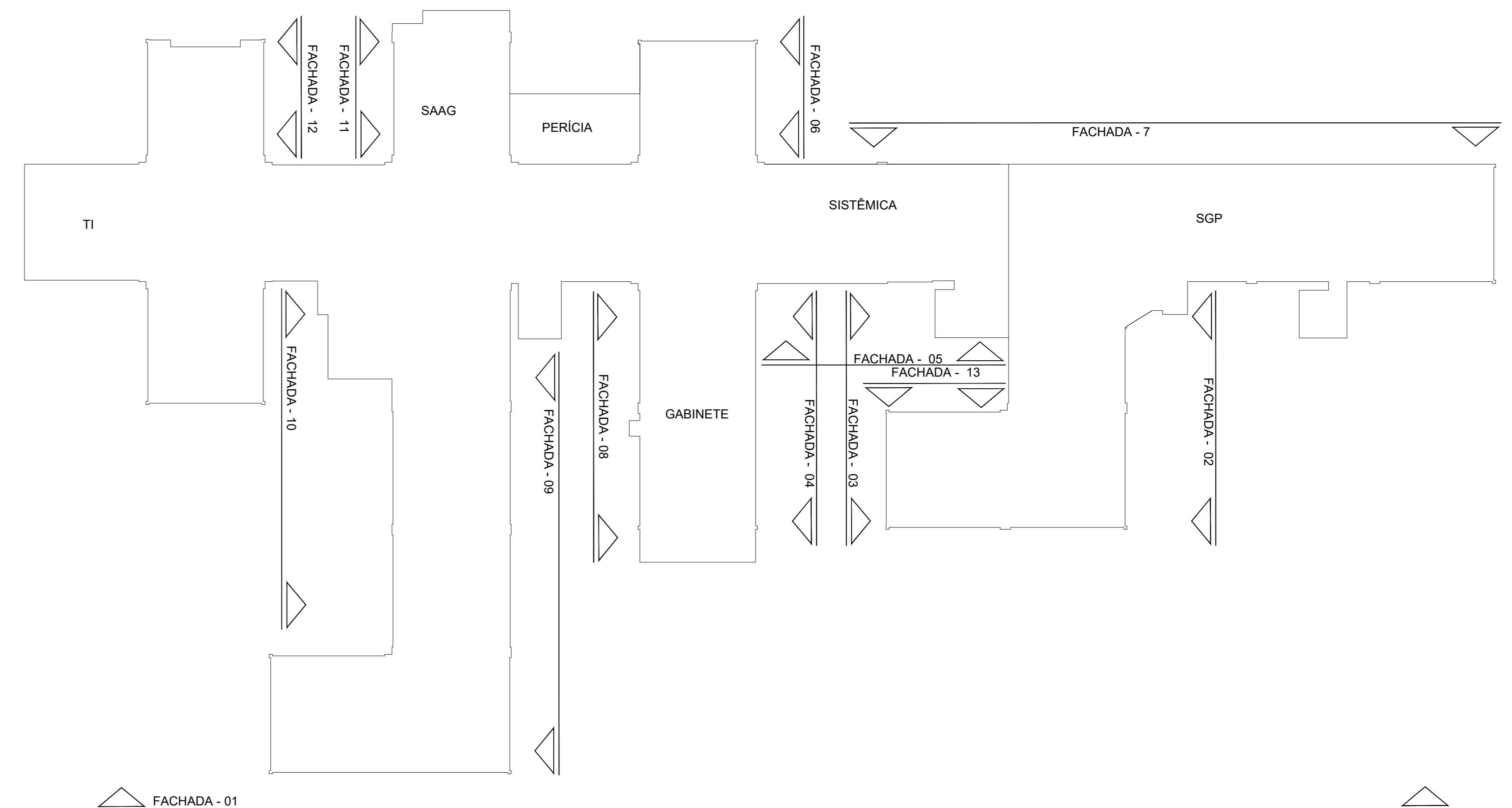

REV.	DESCRIÇÃO	DATA	APROV.



PROJETO ARQUITETÔNICO
FASE: PROJETO BASICO

OBRA	PROJETO DE REFORMA SEPLAG
PROPRIETÁRIO	GOVERNO DO ESTADO DE MATO GROSSO
CPF (CNPJ):	
LOCAL	RUA C, BLOCO II, CENTRO POLITICO ADMINISTRATIVO, CUIABÁ-MT
INSCR. CADASTRAL	
AUTOR DO PROJETO	NILTON DOS REIS BARROS ARQUITETO E URBANISTA CRZ 8 7884

ASSUNTO	ESCALA	INDICADA	FOLHA
FACHADAS			
	DATA	JANEIRO/2022	02/02
	DESENHO	NILTON BARROS	

ÁREAS	ESTATÍSTICAS			Nº de Pisos
	Tx. Ocupação	Tx. Permab.	Coef. Aprov.	

FACHADA DE ENFERMIA DA UNIDADE DE ATENDIMENTO EM URGÊNCIA DO HOSPITAL DE CLÍNICA DO GOVERNO DO ESTADO DE MATO GROSSO. CONSULTA IMEDIATA DE ENFERMIA DO HOSPITAL DE CLÍNICA DO GOVERNO DO ESTADO DE MATO GROSSO. CONSULTA IMEDIATA DE ENFERMIA DO HOSPITAL DE CLÍNICA DO GOVERNO DO ESTADO DE MATO GROSSO.