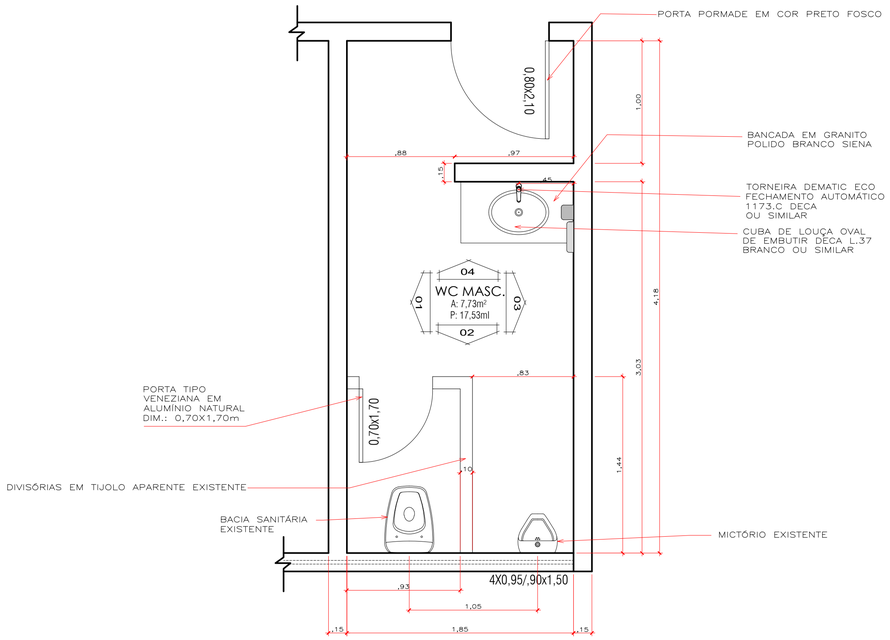

PLANTA BAIXA - SANITÁRIO MASCULINO
ESC: 1:25

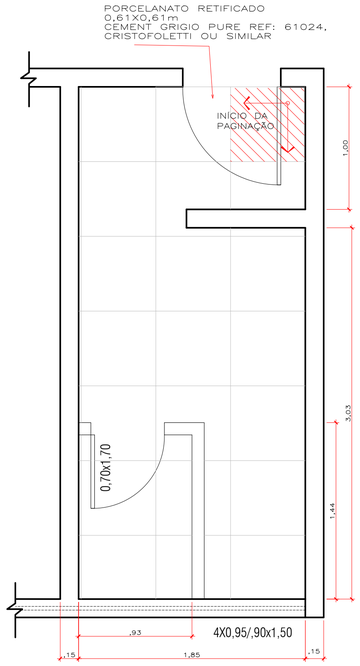

PLANTA DE PAGINAÇÃO DE PISO
SANITÁRIO MASCULINO
ESC: 1:25

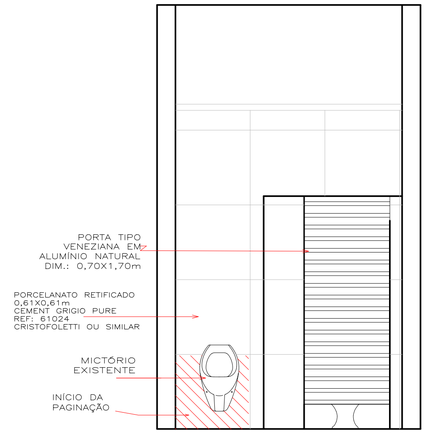

VISTA 02
SANITÁRIO MASCULINO
ESC: 1:25

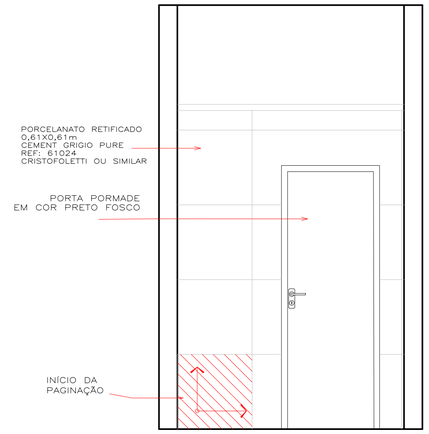

VISTA 04
SANITÁRIO MASCULINO
ESC: 1:25

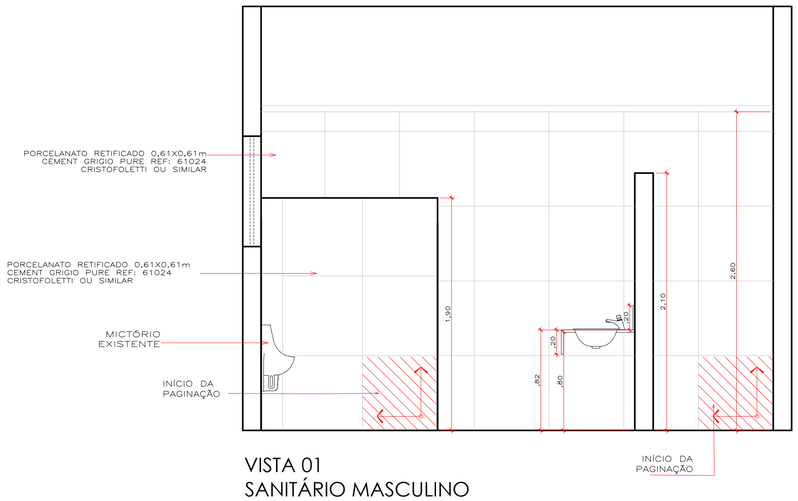

VISTA 01
SANITÁRIO MASCULINO
ESC: 1:25

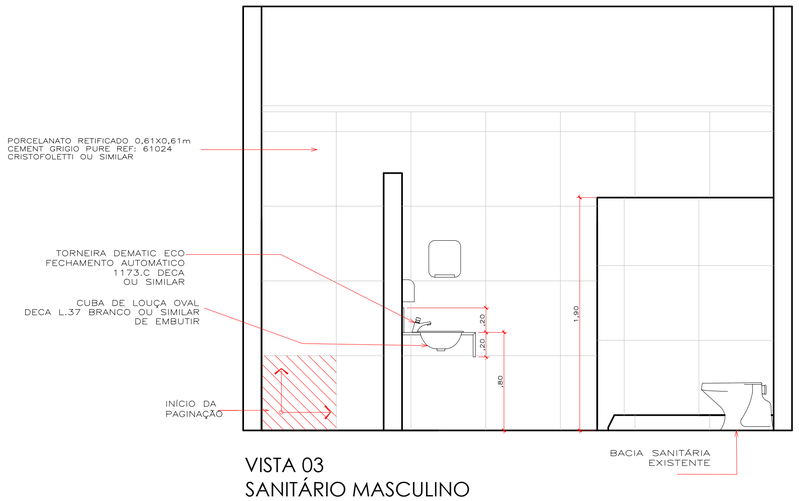

VISTA 03
SANITÁRIO MASCULINO
ESC: 1:25

REV.	DESCRIÇÃO	DATA:	APROV.

Governo de Mato Grosso

PROJETO ARQUITETÔNICO

FASE: PROJETO BASICO

OBRA: PROJETO DE REFORMA ESCOLA DE GOVERNO
PROPRIETÁRIO: GOVERNO DO ESTADO DE MATO GROSSO
CPF/CNPJ.:
LOCAL: RUA C, BLOCO II, CENTRO POLITICO ADMINISTRATIVO, CUIABÁ- MT
INSCR. CADASTRAL
AUTOR DO PROJETO

ANALAURA ZAMAR TAQUES GONÇALVES
ARQUITETA E URBANISTA
CAU: A-48618-3

ASSUNTO: DETALHAMENTO ÁREAS MOLHADAS BANHEIROS SUBSOLO

ESCALA: 1/25
DATA: MARÇO/2022
DESENHO: VINÍCIUS ARANTES
FOLHA: 23/28

ÁREAS	ESTATÍSTICAS			
	Tx. Ocupação	Tx. Permeab.	Coef. Aprov.	Nº de Pisos

EM CASO DE EVENTUAIS DÚVIDAS OU DIVERGÊNCIAS NAS INFORMAÇÕES CONTIDAS NESTE PROJETO, CONSULTAR IMPRESCINDIVELMENTE O ARQUITETO RESPONSÁVEL PARA A CORRETA EXECUÇÃO DA PROPOSTA.

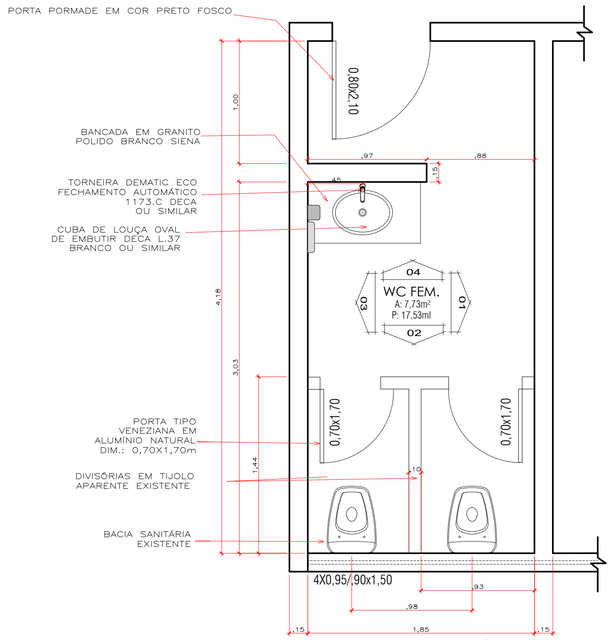

PLANTA BAIXA - SANITÁRIO FEMININO
ESC: 1:25

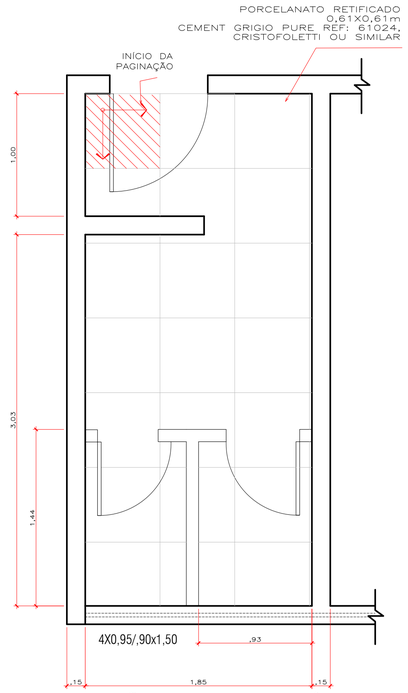

PLANTA DE PAGINAÇÃO DE PISO - SANITÁRIO FEMININO
ESC: 1:25

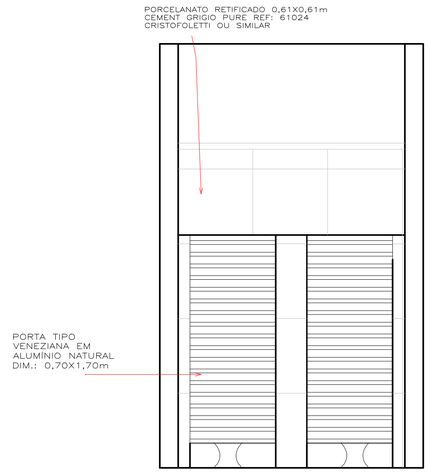

VISTA 02
SANITÁRIO FEMININO
ESC: 1:25

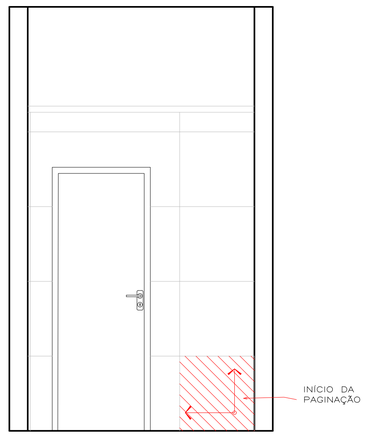

VISTA 04
SANITÁRIO FEMININO
ESC: 1:25

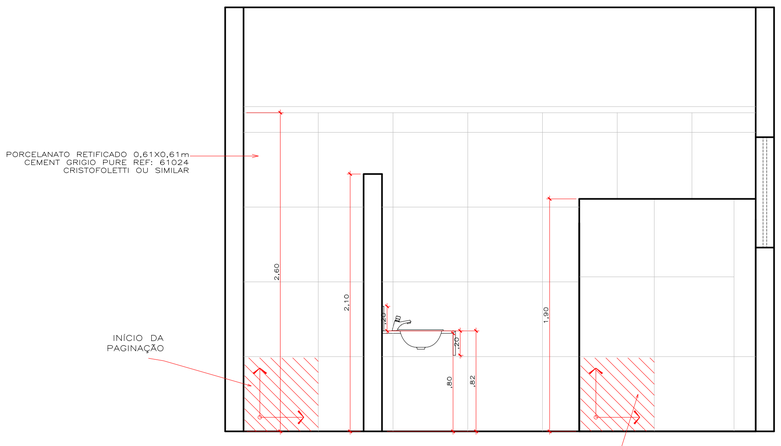

VISTA 01
SANITÁRIO FEMININO
ESC: 1:25

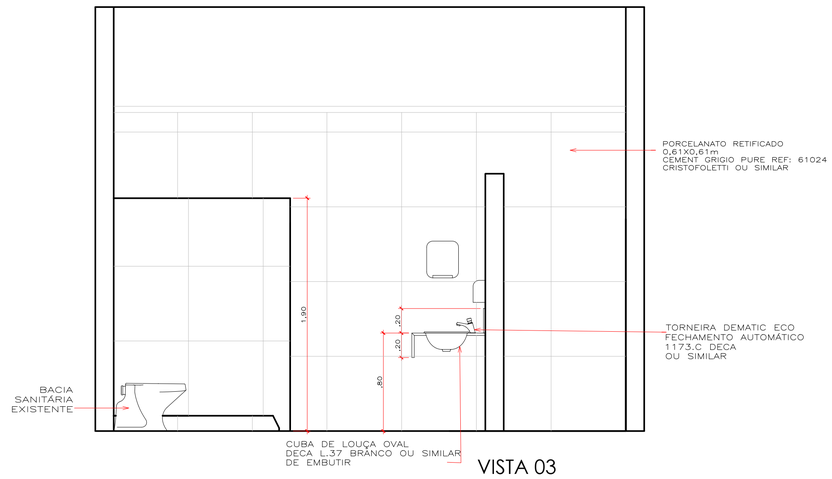

VISTA 03
SANITÁRIO FEMININO
ESC: 1:25

REV.	DESCRIÇÃO	DATA:	APROV.

Governo de Mato Grosso

PROJETO ARQUITETÔNICO

FASE: PROJETO BASICO

OBRA	PROJETO DE REFORMA ESCOLA DE GOVERNO
PROPRIETÁRIO	GOVERNO DO ESTADO DE MATO GROSSO
CPF/CNPJ.:	
LOCAL	RUA C, BLOCO II, CENTRO POLITICO ADMINISTRATIVO, CUIABÁ- MT
INSCR. CADASTRAL	
AUTOR DO PROJETO	ANAILAURA ZAMAR TAQUES GONÇALVES ARQUITETA E URBANISTA CAU: A-98195-3

ASSUNTO	ESCALA	FOLHA
DETALHAMENTO ÁREAS MOLHADAS BANHEIROS SUBSOLO	1/25	24/28
	DATA: MARÇO/2022	
	DESENHO: VINÍCIUS ARANTES	

ÁREAS	ESTATÍSTICAS			
	Tx. Ocupação	Tx. Permeab.	Coef. Aprov.	Nº de Pisos

EM CASO DE EVENTUAIS DÚVIDAS OU DIVERGÊNCIAS NAS INFORMAÇÕES CONTIDAS NESTE PROJETO, CONSULTAR IMPRESCINDIVELMENTE O ARQUITETO RESPONSÁVEL PARA A CORRETA EXECUÇÃO DA PROPOSTA.