SECRETARIA DE ESTADO DE PLANEJAMENTO E GESTÃO - SEPLAG

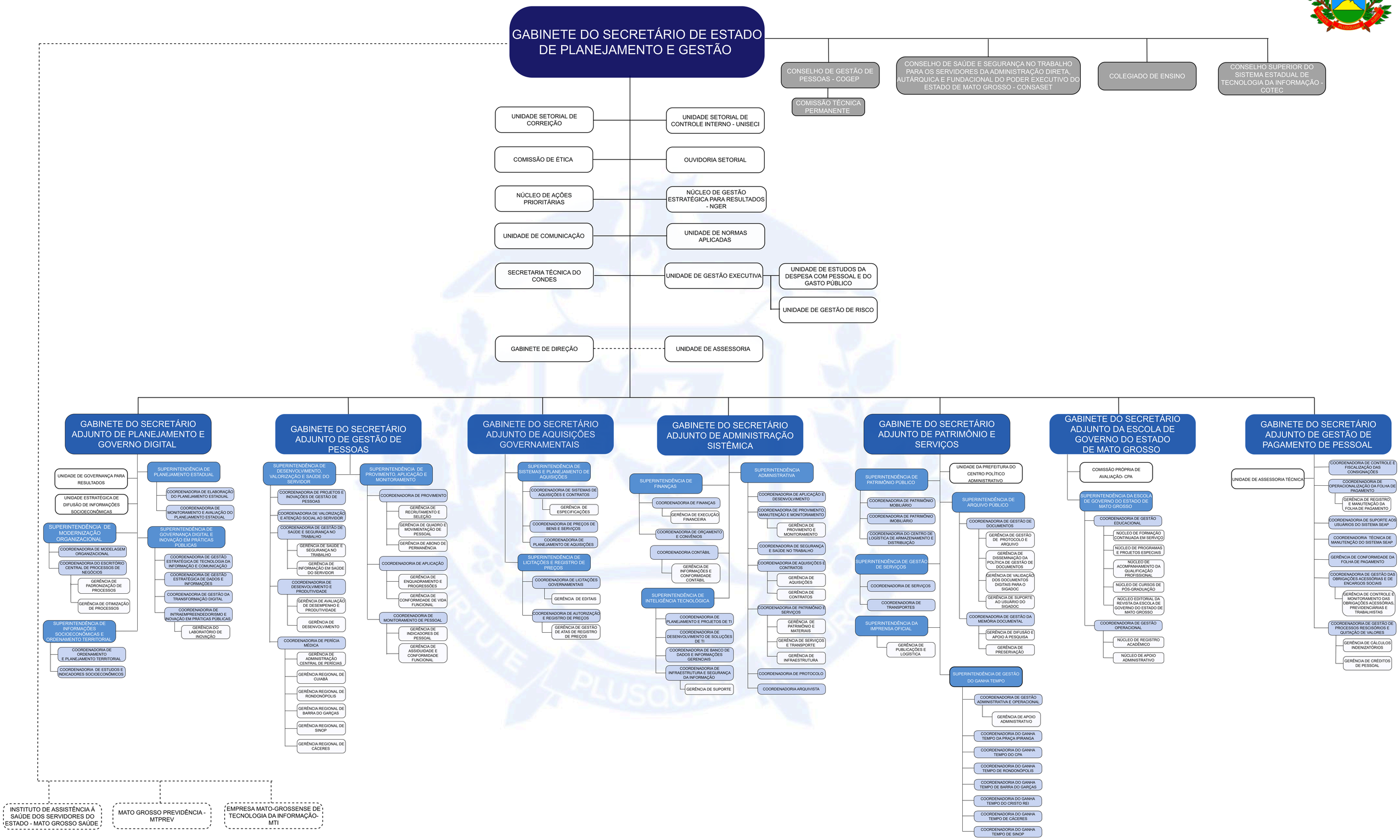

DECRETO N° 799, DE 09 DE ABRIL DE 2024

DATA DA ATUALIZAÇÃO 11/04/2024

VIGÊNCIA 01/04/2024